

2018

RAPPORT DE GESTION



Sommaire

Préavis n° 02/2019 – rapport de gestion 2018.....	p.	2
Organigramme.....	p.	3
Éditorial de Monsieur Jean-Paul Demierre, Président du Comité de direction.....	p.	4
Éditorial de Monsieur Eugène Chollet, Commandant de police.....	p.	5
Retraite du Commandant, sa rétrospective.....	p.	6
Conseil intercommunal	p.	7
Comité de direction – Composition - résumés des décisions – séances de direction	p.	8-11
Localisation des postes	p.	12-13
Ressources humaines	p.	14-15
Promotions – Ancienneté – Cérémonie d’assermentation.....	p.	16-17
Formation – Académie	p.	18-19
Formation continue	p.	20-23
Objectifs et axes principaux de prévention – Campagnes de prévention.....	p.	24
Campagnes d’affichage – Prévention routière.....	p.	25
Visibilité sur le réseau routier	p.	26-27
Actions spécifiques sur le site de manifestations d’importance	p.	28-29
Actions spécifiques sur le domaine public	p.	30-31
Objectifs de prévention – Statistiques	p.	32-33
Bureau de prévention des accidents.....	p.	33
Prévention des délits et incivilités	P.	34-35
Activités de police – Unités d’intervention.....	p.	36-37
Activités de police – Unité de proximité.....	p.	38
Décompte des heures effectuées sur les communes – Décompte des heures d’intervention	p.	39-40
Police administrative.....	p.	41-43
Office du stationnement – Radars – Gestion du trafic.....	p.	44-46
Office du stationnement – Gestion du trafic.....	p.	47
Office du stationnement – Assistants de sécurité publique - Statistiques.....	p.	48
Office du stationnement – Bureau du radar – Commission de police.....	p.	48-52
Office du stationnement – Stationnement à prépaiement.....	p.	52
Signalisation et marquage.....	p.	53
Événements particuliers et prestations à tiers – Formations spécifiques – Rencontres internes...	p.	54-60
Plans de chantier - Procédures de légalisation.....	p.	61
Aperçu événementiel	p.	62-64
Statistiques générales	p.	65-68
Perspectives 2019	p.	69

**Préavis n° 02/2019
du Comité de direction
au Conseil intercommunal de l'Association Police Lavaux**

Monsieur le Président,
Mesdames et Messieurs,

Conformément aux dispositions :

- de la Loi du 28 février 1956 sur les communes (art. 93c) ;
- du Règlement du Conseil d'État du 14 décembre 1979 sur la comptabilité des communes, modifié le 16 novembre 1984 (art. 34) ;
- du Règlement du Conseil intercommunal de l'Association Police Lavaux du 19 août 2016 (art. 86) ;

le Comité de direction a l'honneur de vous soumettre le présent rapport sur sa gestion durant l'exercice 2018.

En conclusion, nous vous prions de bien vouloir prendre la décision suivante :

**le Conseil intercommunal de
l'Association Police Lavaux**

Vu le rapport du Comité de direction sur sa gestion 2018,
Vu le rapport de la Commission de gestion,

décide

d'approuver la gestion relative à l'exercice 2018 et d'en donner décharge au Comité de direction.

Approuvé en séance du CODIR du 7 mars 2019

AU NOM DU COMITÉ DE DIRECTION

Le Président
J.-P. DEMIERRE



Le Secrétaire
E. CHOLLET

Organigramme Association Police Lavaux "APOL"

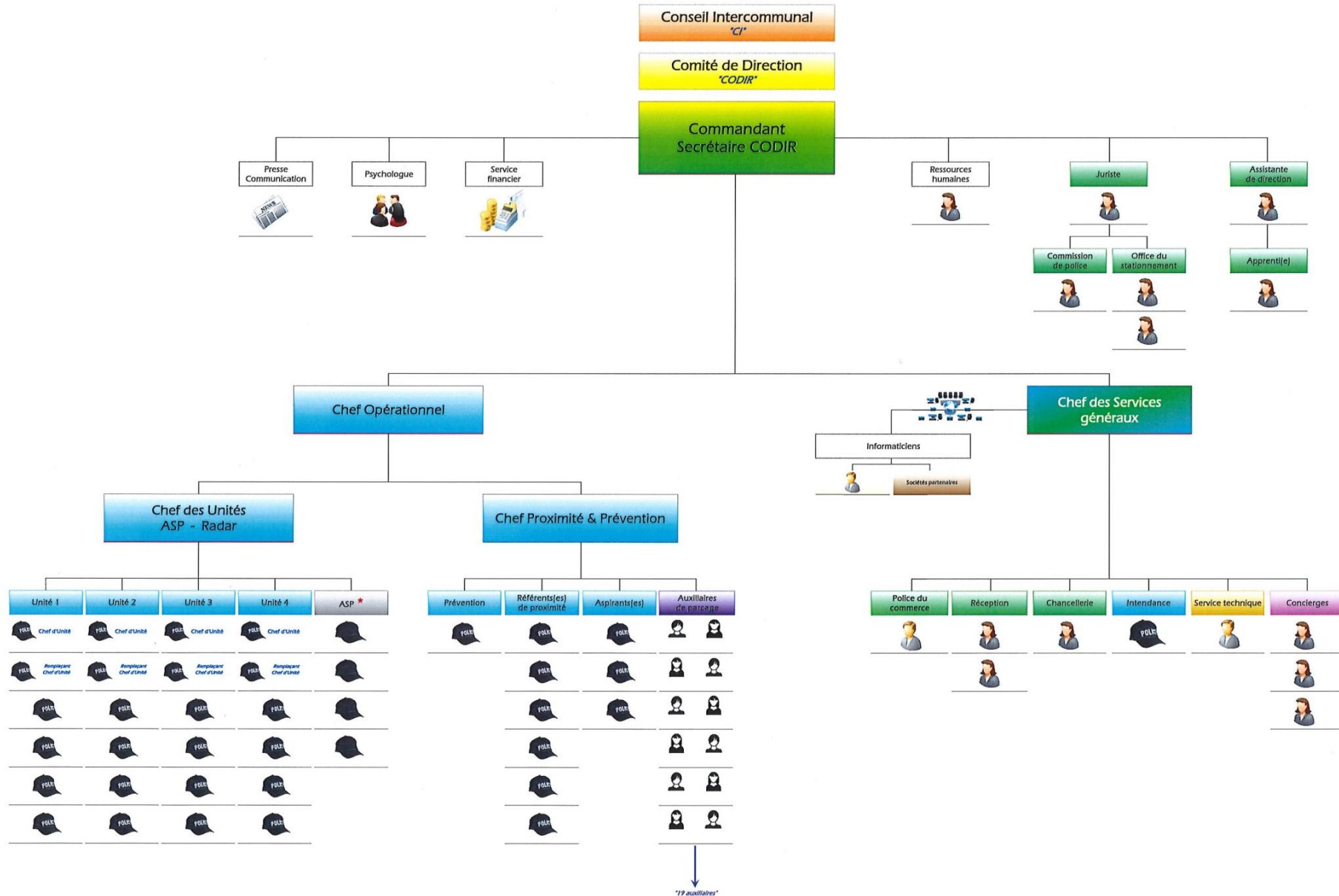

**Éditorial de Monsieur Jean-Paul Demierre,
Président du Comité de direction**

Bilan 2018

Mesdames, Messieurs,

Ce rapport de gestion fait part de l'évolution ainsi que les résultats de notre police intercommunale depuis des années.

Dans l'éditorial de notre Commandant, il est fait mention de la mise en place d'une nouvelle commission du personnel. Le Comité de direction salue cette initiative. En effet, cette commission a fourni un énorme travail afin de mettre en place des conditions qui ont donné satisfaction aux collaborateurs. Parmi les mesures qui ont été prises, nous pouvons mentionner l'instauration de la semaine de 40 heures et l'acquisition – pour l'ensemble du personnel – d'une cinquième semaine de vacances.

En 2019, une nouvelle échelle des salaires et la classification des fonctions adaptées à l'évolution des conditions policières seront examinées. Nous nous réjouissons de pouvoir présenter le préavis y relatif au Conseil intercommunal pour acceptation et mise en place en 2020.

Ces adaptations souhaitées et méritées depuis de nombreuses années au sein de notre Association ne doivent pas occulter qu'il y a encore du travail à fournir pour convaincre et consolider l'avenir de l'APOL. Notre statut envié de **POLICE DE PROXIMITÉ** implique un engagement de tous les instants de la part de nos collaborateurs. Nos autorités et les habitant-e-s de nos six communes partenaires doivent être convaincus, comme nous le sommes, que notre travail sur le terrain est de haute qualité.

Je termine cet éditorial avec une pensée émue pour celui qui a mis en place notre Association et nous a tous épaulés. Il s'agit de son dernier rapport et je tiens, au nom du Comité directeur, à le remercier chaleureusement.

Si je devais décrire en un mot notre Commandant, le Lieutenant-Colonel Eugène Chollet, je choisirais « HUMANISTE ». Merci Commandant !

**Éditorial de Monsieur Eugène Chollet,
Commandant de police**

2018

Ressources humaines et nouvelles technologies

*« La vie c'est comme une bicyclette ; il faut avancer pour ne pas perdre l'équilibre »
A.Einstein*

L'exercice 2018 a nécessité un engagement soutenu de l'ensemble de l'organisation. Pour que celle-ci fonctionne à satisfaction, il est impératif que le lien de confiance entre l'autorité législative (le Conseil intercommunal), le Comité de direction (CODIR), le Commandant, son État-major et les collaboratrices et collaborateurs soit avéré et constant.

La tâche du soussigné consiste notamment et constamment à anticiper, prévoir, entreprendre afin de donner à l'ensemble du personnel les moyens indispensables à l'exécution des missions diverses et complexes.

En matière de ressources humaines, le Comité de direction a pris ses responsabilités par la mise en œuvre d'une commission politique, en partenariat avec notre nouvelle Responsable des ressources humaines et la délégation officielle de la Commission du personnel. Le groupe a conduit sa réflexion sur plusieurs modifications des annexes au statut du personnel, la classification des fonctions et l'échelle des salaires. Cette action, jugée nécessaire par tous les partenaires, a d'ores et déjà permis de stabiliser le « torn over » des employés uniformés. La démarche devrait concourir à un alignement des conditions sociales en conformité des autres corps de police communaux vaudois. La résultante de la démarche fera l'objet d'un préavis à l'intention du Conseil intercommunal au 1^{er} semestre 2019.

Notre Association fait partie intégrante du dispositif sécuritaire vaudois. Elle doit être en constante adéquation avec le concept cantonal et répondre à de multiples critères d'exigences. Durant l'année, nous avons mis en place un nouveau système informatique d'aide à l'engagement. Ces nouveaux équipements, onéreux, ont occasionné une formation spécifique des policiers. Ils permettent au corps de police de disposer « enfin dirais-je » d'une vision d'ensemble du déclenchement des interventions et de leur suivi avec l'entier des partenaires. En complément de ces travaux, nous avons procédé, au second semestre, au remplacement de l'entier de notre parc radios « Polycom » (dispositif de communications radio sécurisées au plan national).

La concrétisation de ces importants dossiers positionne l'Association Police Lavaux dans un avenir serein à moyen et long termes puisque nous achevons ainsi les investissements financiers nécessaires à son bon fonctionnement.

Votre serviteur a formulé son droit à la retraite. Il rédige ainsi son dernier rapport de gestion et s'autorise une brève rétrospective en page suivante.

En conclusion, il tient à exprimer sa gratitude à l'ensemble des collaboratrices et collaborateurs de cette organisation car il sait à quel point ils s'engagent pour accomplir les missions qui leur sont confiées avec succès.

« Beaucoup de chemins mènent à la réussite mais un seul mène à l'échec : celui qui consiste à vouloir plaire à tout le monde ».

B.Franklin

Bien à vous et bonne lecture.

Retraite du Commandant Sa rétrospective

J'ai réfléchi longuement à la formulation traitant de mes 20 ans d'activité dans la région. J'ai le souvenir d'un engagement important avec un plaisir régulier et non dissimulé. Je m'autorise à retranscrire un historique succinct, sachant que j'ai travaillé avec plusieurs municipales et municipaux et que la composition de mon Comité directeur a partiellement changé.

Engagé par la commune de Lutry le 1^{er} juin 2000 en qualité de Commissaire de police et Chef de service, j'ai eu la responsabilité de la sécurité publique et de l'application des lois fédérales, cantonales et communales sur cette territorialité. Outre ce mandat de généraliste, il m'en a été confié de plus spécifiques. En partenariat avec d'autres services communaux, j'ai conduit de multiples actions en matière de sécurisation et de pacification du réseau routier et piétonnier.

A l'époque, le bureau de police était situé dans une aile du château de Lutry et le corps composé de cinq policiers, d'un assistant de sécurité publique et de deux secrétaires. Un an après mon entrée en fonction, j'ai proposé à la Municipalité de réfléchir à une extension de cette organisation par un nouveau rapprochement avec l'entité de Pully ou par un développement avec les dix communes de l'Est du district de Lavaux. Cette seconde solution a semblé évidente à l'Autorité exécutive. Elle m'a alors désigné chef de projet pour la mise en place d'une police intercommunale. Cette démarche s'est faite successivement tout en adaptant les effectifs en lien avec les prestations fournies à ces nouvelles communes partenaires.

Durant la même période, les autorités cantonales ont revendiqué une volonté avérée d'instaurer une police unique sur le sol vaudois. Ce projet a nécessité un engagement soutenu des autorités communales et de leurs chefs de police. Ce fut pour moi l'occasion de rédiger de nombreux documents, analyses et rapports de synthèse, tout en participant activement à certains groupes de travail au sein des polices municipales vaudoises.

La police intercommunale s'étant concrétisée, j'ai eu pour mandat de définir les contours d'un nouveau poste de police. Il a été de ma responsabilité de déterminer l'architecture des locaux nécessaires à une reconnaissance de conformité, ce en lien avec les exigences en vigueur et les budgets alloués.

Au terme d'une campagne de communication intense aux niveaux cantonal et communal, le peuple vaudois s'est déterminé en faveur de polices communales ou intercommunales. Ainsi, sur le sol vaudois, celles-ci ont passé d'une quarantaine d'organisations à neuf corps constitués et reconnus par l'autorité cantonale.

Cette nouvelle situation qui nous donnait satisfaction a nécessité un travail particulièrement important pour la mise en place de notre Association. Celle-ci ne fut pas aisée et a nécessité une volonté farouche des différents intervenants, notamment des autorités des dix communes membres de la police intercommunale. Là aussi, nous sommes partis de zéro pour finir avec une organisation composée aujourd'hui de 54 collaborateurs, un bâtiment principal à Lutry, un poste secondaire à Chexbres et un bureau à Riex. Ce sont dans ces circonstances que je me suis vu confier, en sus du mandat de Commandant de police, la tâche de Secrétaire de l'Association. La résultante heureuse de l'ensemble des démarches a été la délivrance de l'accréditation par l'autorité cantonale le 23 juin 2014.

Soucieux de chaque denier public, nous n'avons jamais dépassé les budgets alloués et avons pu restituer plusieurs millions de francs à nos communes partenaires.

Je tiens à remercier mes Comités de direction successifs pour la confiance qu'ils m'ont toujours témoignée et pour la défense dont ils ont toujours fait preuve quant à ce métier si particulier. Ma reconnaissance va également à la Municipalité de Lutry, sans laquelle rien n'aurait été possible dans la multiplicité de ces projets, et aux autres Municipalités dont je relève l'excellence des relations. Je ne saurais terminer ce paragraphe sans avoir un sentiment ému pour mes collaboratrices et collaborateurs qui se sont engagés sans compter durant toutes ces années. Il me reste à souhaiter le meilleur à l'Association ainsi qu'aux populations desservies.

Conseil intercommunal

Composition

Lutry : 10 membres

- Bonjour Pierre
- Buche Thierry
- Chappuis Charles
- Clerc Charlotte
- Desaulles Catherine
- Hofer Vincent
- **Paschoud Olivier - Président**
- Perret Claude
- Rappaz Mical
- Ricci Bovier Claudia

Bourg-en-Lavaux : 5 membres

- Esseiva Nathalie
- Gross Florence
- Hug Emmanuel
- Marti Urs
- Rey Yvan

Rivaz : 1 membre

- Huser Natacha

Chexbres : 3 membres

- Mertes Ursula
- Stocco Sandra
- Vurlod Martial

Saint-Saphorin : 1 membre

- Lambelet Jonas

Puidoux : 3 membres

- Chappuis Gérald
- Chevalley Matthieu
- Cossy Marc-André

Secrétaire (hors conseil) :

- Monsieur Michel Guex

Séances annuelles

Le Conseil intercommunal de l'Association s'est réuni les :

- 26 avril 2018
- 13 septembre 2018.

Lors de dites séances, il a approuvé les préavis n° :

- 01/2018 Comptes 2017
- 02/2018 Rapport de gestion 2017
- 03/2018 Budget APOL 2019
- 04/2018 Rétributions du Conseil intercommunal.



Séance du Conseil intercommunal du 13.09.2018

Comité de direction

Composition

Bourg-en-Lavaux	: Demierre Jean-Paul, Président
Lutry	: Duggan Kilian, Vice-président
Rivaz	: Chappuis Christophe
Chexbres	: Chevalley Jean-François
St-Saphorin	: Contardo Mauro
Puidoux	: Favre Jean-Paul
Secrétaire	: Chollet Eugène

Comité de direction (manque M. Mauro Contardo)



M. Mauro Contardo



Résumé des discussions et décisions

Le Comité de direction s'est réuni à 7 reprises durant l'année 2018. Les représentants ont exercé de nombreuses représentations aux niveaux cantonal, communal ou régional.

Les principaux objets traités lors des séances du Comité de direction sont relatés ci-dessous :

15 février 2018

- Adoption du PV du 30 novembre 2017
- État de situation des échanges de fin d'année avec certains collaborateurs
- État de situation du GT CODIR – Commission du personnel
- Intervention à caractère politique de M. le Vice-président
- Remise du tableau final des correctifs liés au futur règlement intercommunal de police
- Définition du calendrier inhérent à la suite de la procédure du futur Règlement de police
- Remise du rapport de gestion 2017
- État de situation de l'échéancier de législation du Comité de direction
- Divers et tour de table.

8 mars 2018

- Adoption du PV du 15 février 2018
- Examen du préavis 01-2018 – Comptes 2017
- Examen du préavis 02-2018 – Gestion 2017
- Divers et tour de table.

26 avril 2018

- Adoption du PV du 8 mars 2018
- Retour de la séance avec le nouveau vérificateur des comptes APOL
- Retour sur les coûts des polices communales vaudoises
- Modification de l'identité visuelle de l'organisation
- Extrait PV CDPMV quant aux coûts futurs en lien avec l'Académie de Savatan
- État de situation du personnel – engagement de deux collaborateurs
- Débriefing du Cully Jazz
- Discussion sur le prononcé définitif du Ministère public dans l'affaire du cycliste
- Préparation du Conseil intercommunal
- Divers et tour de table.

5 juillet 2018

- Adoption du PV du 26 avril 2018
- Approbation du budget 2019
- Retour de la rencontre avec la Commission du personnel
- Modification mineure de l'organisation interne – organigramme
- État de situation du personnel – heures supplémentaires, etc.
- Extension des locaux administratifs
- Modification des statuts de la Conférence des Directeurs des Polices communales vaudoises
- Multiplicité des manifestations majeures en 2019, activation de la Police coordonnée, suppression des vacances estivales pour le personnel uniformé
- Facturation réviseur de comptes
- Cycles abandonnés, requête de l'EVAM
- État de situation des interventions parlementaires, diverses motions
- Divers et tour de table.

13 septembre 2018

- Adoption du PV du 5 juillet 2018
- Point RH
- Retour Commission du personnel
- Échéance d'une assurance
- Sécurisation de la réception
- Remise du Règlement de police et du préavis
- Paiement de la fiduciaire organe de contrôle
- Buggy et Segway dans les vignes
- Vendanges 2018 – signalisation et divers
- État de situation des locaux – extension des locaux
- Récupération des vélos abandonnés sur les territorialités
- Archivage documents APOL – fourrière de Puidoux – protection incendie
- Préparation de la séance du CI
- Échanges sur le préavis 04-2018
- Divers et tour de table.

25 octobre 2018

- Adoption du PV du 13 septembre 2018
- Informatique Lutry – nécessité d'adaptations
- Invitation à cours de prévention informatique
- Retour de la Commission du personnel
- État de situation du projet « Reggio »
- Préparation assemblée générale annuelle CDPMV
- Validation commandes radio Polycom
- Locaux APOL – extension
- Exploitation budget 2018
- Débriefing vendanges 2018
- Débriefing Fête des Vendanges Lutry
- État de situation du personnel
- Discussion sur la mise en œuvre d'un sondage de satisfaction en 2019
- Divers et tour de table.

5 décembre 2018

- Adoption du PV du 25 octobre 2018
- État de situation exploitation budget 2018
- État de situation heures supplémentaires, vacances et congés
- Locaux supplémentaires, décision
- Problématique assurances maladie
- Modification organigramme du personnel uniformé au 30 mars 2019
- Validation d'un nouveau sous-chef d'unité
- État de situation des véhicules
- Date séance assermentation
- Lettre de démission du Commandant
- Procédure de remplacement du Commandant
- Divers et tour de table.

Séances de direction

Le Commandant a mis en place des séances de direction avec les Municipaux de police de chacune des communes partenaires. Ces séances permettent de traiter les affaires courantes, d'anticiper les éventuelles problématiques rencontrées dans la localité. Elles permettent aussi de traiter tous les incidents découlant d'un usage accru du domaine public – chantiers – manifestations – stationnement, etc.. Au terme de l'échange, un procès-verbal de direction est établi et le Commandant remet au Municipal de multiples documents en lien avec l'activité policière.



Séance de direction hebdomadaire - Bourg-en-Lavaux



Séance de direction à Puidoux

Localisation des postes

Les éléments rapportés par les populations desservies, confortés par les retours provenant des Municipalités, démontrent l'utilité de disposer de bureaux de proximité, notamment sur les sites de Chexbres et Bourg-en-Lavaux.

Implantation des postes et bureau de police

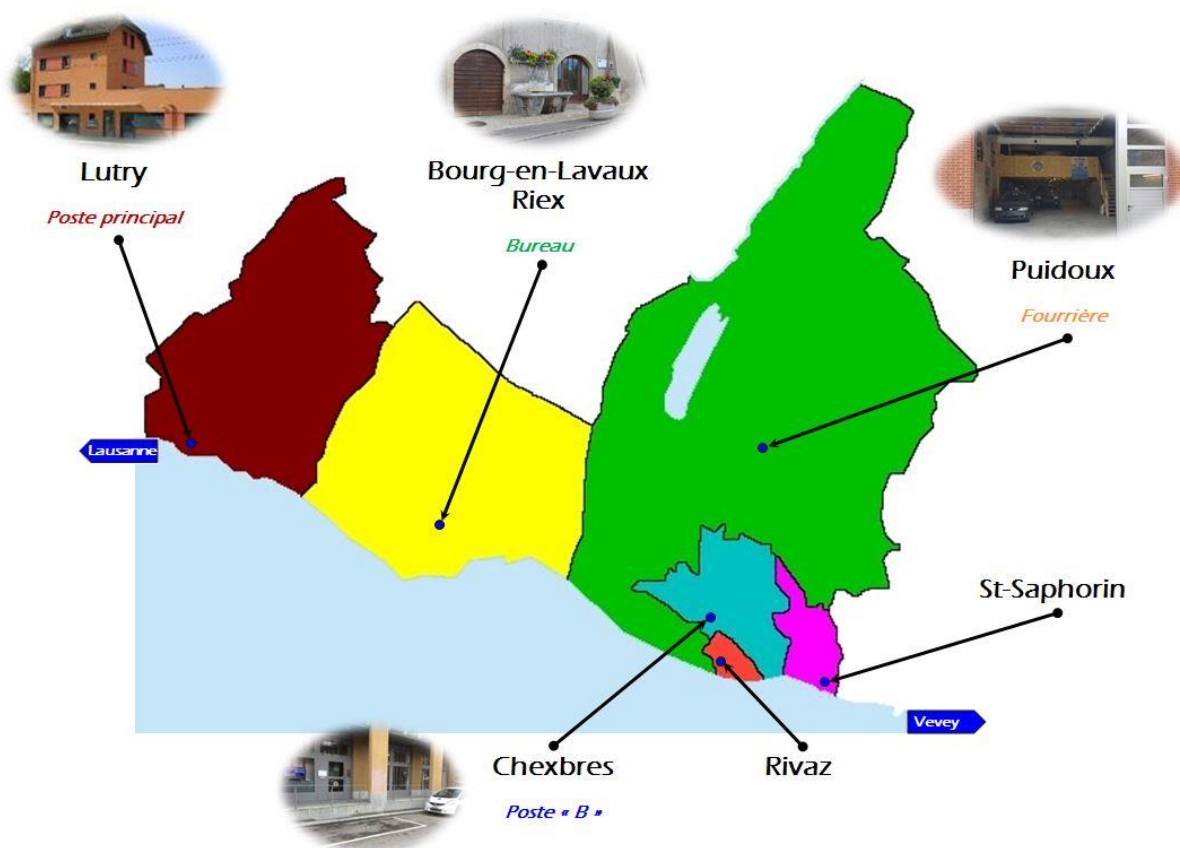

Comme indiqué l'an dernier, l'organisation du secteur administratif a évolué et il a été nécessaire de trouver une solution pour une extension des bureaux. Durant le second semestre, le Commandant et le Comité de direction ont conduit plusieurs réflexions quant à cette problématique. Au final, il a été décidé de conclure un bail à loyer avec un propriétaire privé lutryen. L'organisation disposera, au 1^{er} juillet 2019, des locaux commerciaux de l'ancienne banque Raiffeisen sise dans la Grand-Rue à Lutry.





Déménagement des archives et rangement dans le local de Puidoux



Salle de crises

Ressources humaines A Panic

Effectif du personnel

Au 31 décembre 2018, l'effectif du personnel fixe, exprimé en EPT (équivalent plein temps) est de 51.10 pour un total de 55 personnes.

En cas de nécessité, l'organisation dispose des compétences et prestations d'une agence de communication et d'une psychologue. Leurs rétributions s'effectuent aux tarifs horaires usuels. L'organisation travaille également étroitement avec certains services de l'administration communale lutryenne – service financier et informatique.

En complément de ces effectifs, l'Association peut compter sur trois concierges auxiliaires et une vingtaine d'auxiliaires de stationnement qui sont engagés en fonction des nécessités et en soutien des unités d'intervention. Elle collabore activement avec d'autres organisations institutionnelles (pompiers, PCi, voirie, services industriels, entreprises de sécurité privées, etc.).

L'organisation est scindée en deux divisions spécifiques, l'une administrative et l'autre opérationnelle. La répartition des activités est spécifiée dans les graphiques suivants :

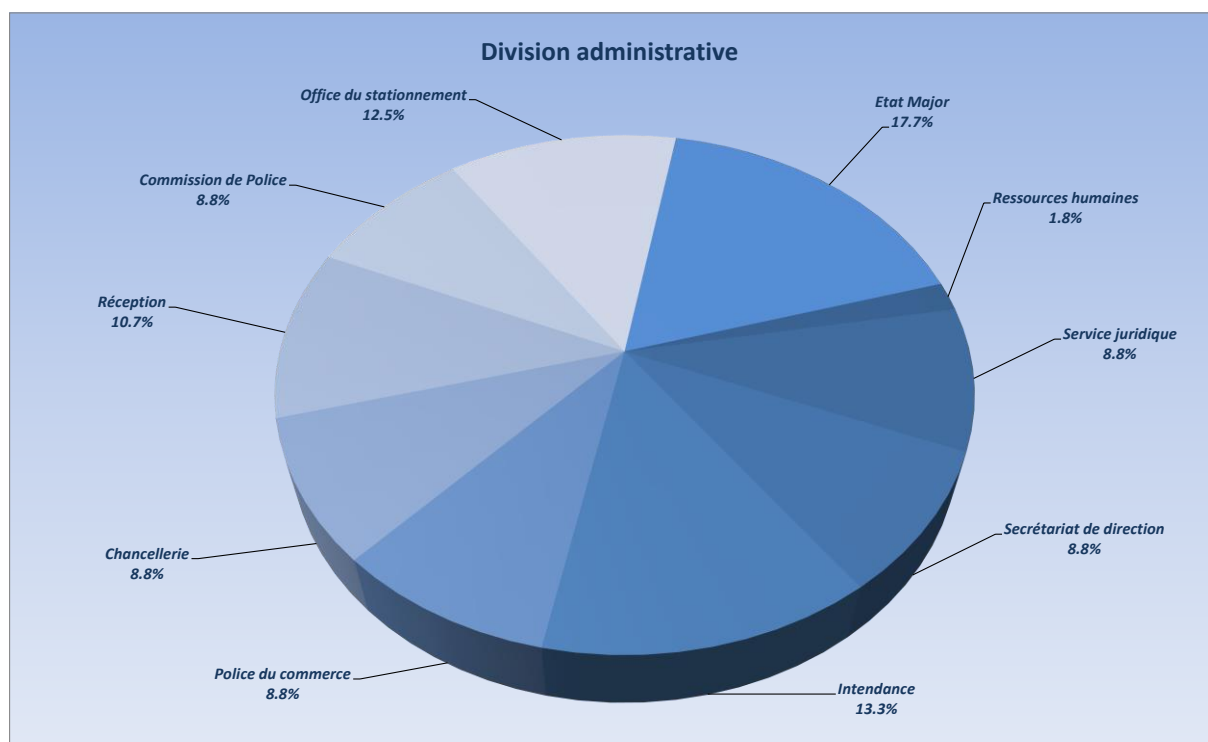

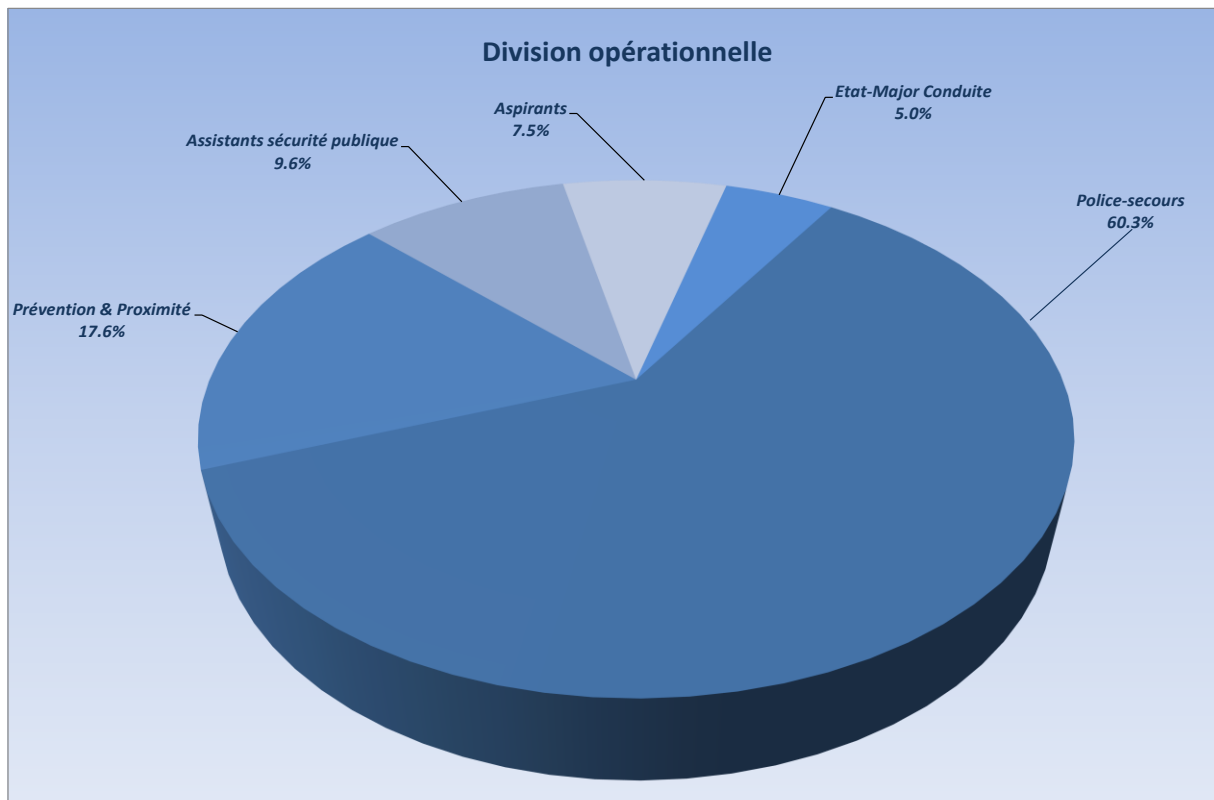

Mouvements du personnel

Durant cette année, 11 arrivées ont été recensées (cinq policiers, trois aspirants, un collaborateur intendance et deux secrétaires).

Cinq collaborateurs (quatre policiers et une secrétaire) ont quitté l'organisation afin de découvrir de nouveaux horizons professionnels.

Naissances

Nous sommes heureux d'annoncer que six membres du personnel ont eu la joie d'accueillir leur premier enfant ou d'agrandir la famille.

Académie de police

Après une année de formation à l'Académie de Savatan, Mme **Tiffany Jan** et M. **Bruno Mendes Ambrosio** (volée 2017-2018) ont obtenu leur brevet fédéral. Nous les félicitons de cette réussite. Ils ont rejoint notre organisation et ont été affectés aux unités d'intervention.

Nous souhaitons plein succès aux trois nouveaux aspirants qui ont rejoint le site de Savatan en avril 2018.

Formation continue et développement du personnel

La formation continue constitue un élément central dans le développement du personnel et nous désirons porter une attention particulière à ce thème. Dans cette perspective, nous sensibiliserons davantage notre personnel à son importance et l'encouragerons à suivre des cours pour améliorer, approfondir ou parfaire leurs connaissances mais aussi acquérir de nouvelles compétences en lien avec leur activité professionnelle.

Promotions au 1^{er} janvier 2019

- Le Major **Eugène Chollet** est promu au grade de **Lieutenant-Colonel** ;
- Le Sergent **Olivier Wyss** a été promu au poste de remplaçant Chef d'unité.



Séance de promotions – 20 décembre 2018

Ancienneté

- Le Sergent **Sébastien Girod** a reçu un diplôme pour 10 ans de service.



Sergent Sébastien Girod

Cérémonie d'assermentation

Le 20 décembre 2018, une délégation du Comité de direction et le Commandant ont procédé à l'assermentation des nouveaux collaborateurs, à savoir :

- M. **Olivier Wyss**, sergent ;
- M. **Olivier Mory**, sergent ;
- M. **Cédric Tuberosa**, sergent ;
- M. **Nicolas Hess**, agent ;
- Mme **Caroline Monney**, secrétaire ;
- Mme **Sonia Bernasconi**, secrétaire ;
- M. **Guillaume Dizerens**, ouvrier polyvalent.



Assermentation du 20 décembre 2018 – Agent Hess

Formation

Académie

Aspirants de police, session 2018-2019 :

- Madame Charlotte Monney ;
- Monsieur Timothé Meige ;
- Monsieur Arnaud Schorderet.



Aspirante Charlotte Monney



Aspirant Timothée Meige



Aspirant Arnaud Schorderet

Policier recruteur

- Premier-lieutenant Stéphane Ducret

Formateurs actifs à l'Académie

- Premier-lieutenant Joël Schmidt, directeur de cours ;
- Lieutenant Philippe Rumo ;
- Adjudant Maurice Bourquenoud ;
- Sergent-major Kitim Souane.

Le Sergent-major Kitim Souane donnant un cours LCR à l'Académie



Lausanne - Salon des métiers 2018 – Campagne de recrutement

Policiers

L'organisation fait partie intégrante du dispositif sécuritaire vaudois. Dans ce cadre, elle se doit de disposer d'un certain nombre d'équipements d'intervention au niveau informatique et de communications radio permettant des interactions aux niveaux régional, cantonal et intercantonal.



Matériel SAGA

En 2018, la mise en œuvre du dispositif d'aide à l'engagement informatisée a été finalisée et l'entier du parc de radios-police datant de plusieurs années a été remplacé par des équipements de la dernière génération. La mise en place de ces nouveaux moyens a généré une formation particulièrement importante pour l'ensemble du personnel uniformé ainsi que pour les desservants de la réception du poste de police principal.



Radio TPH 900

La société évolue extrêmement rapidement, y compris en matière de délinquance. Les forces de l'ordre constatent une recrudescence des délits en matière de cybercriminalité. Ainsi, durant cet exercice, l'entier des agents et agentes ont reçu une formation spécifique en matière de cybercriminalité par e-learning. Tous les collaborateurs ont reçu la certification de conformité de l'Institut suisse de police.

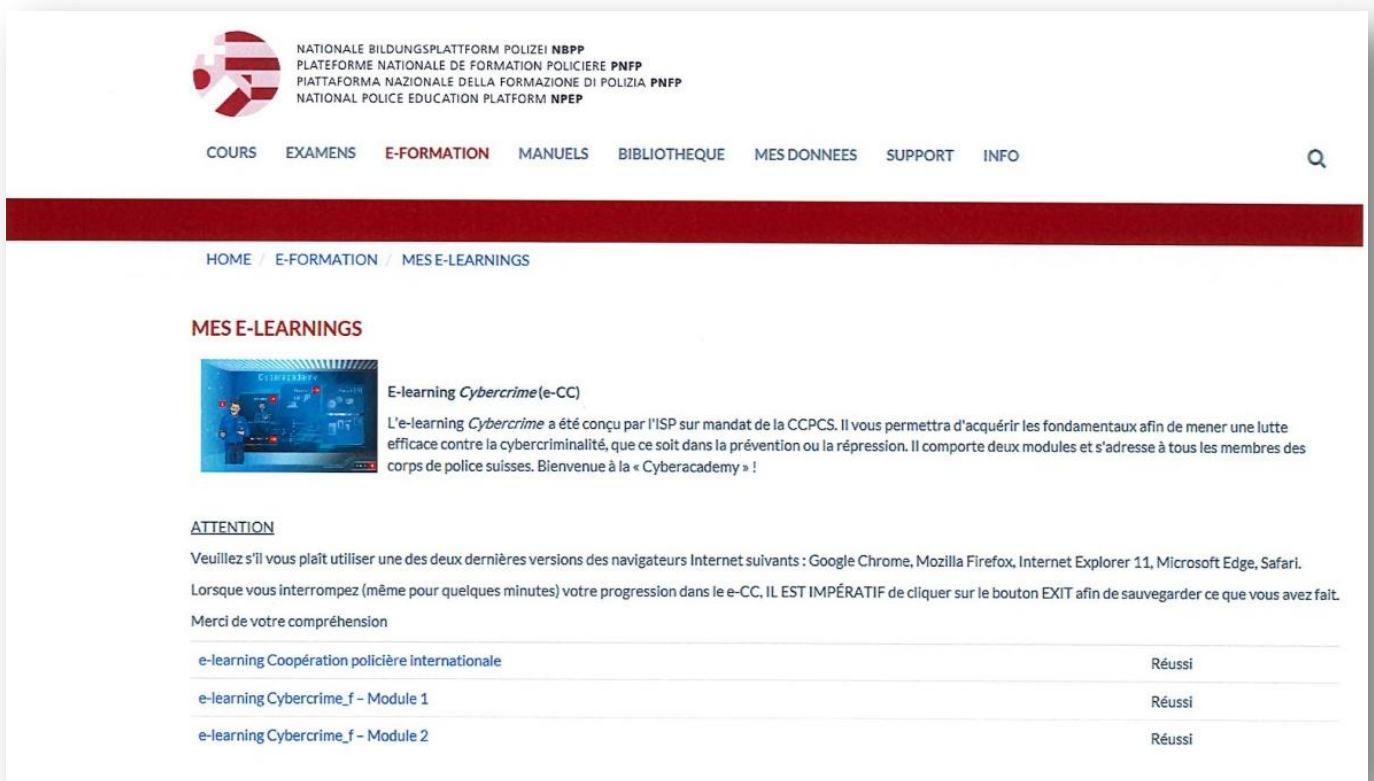

NATIONALE BILDUNGSPLATTFORM POLIZEI **NBPP**
 PLATFORME NATIONALE DE FORMATION POLICIERE **PNFP**
 PIATTAFORMA NAZIONALE DELLA FORMAZIONE DI POLIZIA **PNFP**
 NATIONAL POLICE EDUCATION PLATFORM **NPEP**

COURS EXAMENS **E-FORMATION** MANUELS BIBLIOTHEQUE MES DONNEES SUPPORT INFO

HOME / E-FORMATION / MES E-LEARNINGS

MES E-LEARNINGS

E-learning Cybercrime (e-CC)

L'e-learning *Cybercrime* a été conçu par l'ISP sur mandat de la CCPCS. Il vous permettra d'acquérir les fondamentaux afin de mener une lutte efficace contre la cybercriminalité, que ce soit dans la prévention ou la répression. Il comporte deux modules et s'adresse à tous les membres des corps de police suisses. Bienvenue à la « Cyberacademy » !

ATTENTION

Veuillez s'il vous plaît utiliser une des deux dernières versions des navigateurs Internet suivants : Google Chrome, Mozilla Firefox, Internet Explorer 11, Microsoft Edge, Safari.

Lorsque vous interrompez (même pour quelques minutes) votre progression dans le e-CC, IL EST IMPÉRATIF de cliquer sur le bouton EXIT afin de sauvegarder ce que vous avez fait.

Merci de votre compréhension

e-learning Coopération policière internationale	Réussi
e-learning Cybercrime_f – Module 1	Réussi
e-learning Cybercrime_f – Module 2	Réussi

Les événements à caractère terroriste à l'étranger ou provenant d'un déséquilibré ont engendré une nouvelle approche technique de l'ensemble des organisations policières. Outre l'aspect de neutralisation, les collaborateurs ont reçu une formation et un équipement spécifique leur permettant d'apporter les premiers secours concourant ainsi à tenter de sauver le maximum de vies humaines.



Cours de premiers-secours

Nous relevons que nos véhicules d'intervention sont tous équipés d'un défibrillateur.



Défibrillateur et trousse premiers-secours avec « tourniquet » pour stopper les hémorragies

Les Officiers de l'organisation ont suivi un cours de refresh pour l'ensemble des actions qu'ils conduisent sous leur responsabilité. Nous signalons que le Lieutenant **Philippe Rumo**, remplaçant du Chef opérationnel, a obtenu un diplôme de l'Institut suisse de police découlant d'une formation sur deux ans en matière de conduite de police – CCIII – CAS CEP.

La conduite en urgence des véhicules de police nécessite une anticipation et une maîtrise particulière. La majorité des agents a participé à de multiples cours et exercices en la matière.



Cours de conduite sur neige

À l'interne, des formations continues sont organisées en fonction des spécificités de l'organisation et de la région.



Formation dispensée aux policiers de proximité



Formation concernant les données « JEP »

L'ensemble des formations effectuées par les policiers s'élève **1'776 heures**.

Personnel civil

Les collaboratrices et collaborateurs du secteur administratif participent à des cours de remise à niveau dans leurs secteurs d'activité spécifiques (police du commerce, juridique, comptable, accueil au public, informatique).

Ces formations s'effectuent tant au sein de l'Association qu'auprès de partenaires ou de centres d'enseignement spécialisés.

Pour l'exercice 2018, cela a représenté **57 heures**.



*Formation sur un programme informatique spécifique
à l'Office du stationnement*

Objectifs et axes principaux de prévention

Sous l'autorité du Commandant, le personnel uniformé conduit de multiples campagnes de prévention sur l'ensemble du territoire. Celles-ci se subdivisent dans les thèmes développés ci-dessous :



Proximité & Prévention - Campagnes prévention 2018

Campagnes prévention routière Police coordonnée	Janvier	Février	Mars	Avril	Mai	Juin	Juillet	Août	Septembre	Octobre	Novembre	Décembre
Conduire comme ça ? Dégivrez ! <small>8 janvier au 19 février Affichage 10 janvier</small>												
Par tous les temps, prudence au volant <small>26 février au 31 mars Affichage 21 février</small>												
Sécurité moto - Formation <small>2 au 29 avril Affichage 28 mars</small>												
Sièges enfants véhicules <small>16 avril au 18 mai Pas d'affichage</small>												
Pas flashé pas fâché <small>30 avril au 20 mai Affichage 25 avril</small>												
Sécurité piétons - Merci ! <small>21 mai au 17 juin Affichage 16 mai</small>												
Médicaments au volant <small>18 juin au 8 juillet Affichage le 13 juin</small>												
Sécurité sur les chantiers <small>9 au 29 juillet Affichage 11 juillet</small>												
Sans casque, attention les dégâts <small>30 juillet au 19 août 20 mai Affichage 25 juillet</small>												
Rentrée scolaire <small>21 août au 16 septembre Affichage 15 août</small>												
Parents taxi <small>17 septembre au 21 octobre Affichage 12 septembre</small>												
Made Visible - sois visible en permanence <small>23 octobre au 18 novembre Affichage 17 octobre</small>												
Inattention au volant <small>19 novembre au 9 décembre Affichage 14 novembre</small>												
Boire ou conduire <small>10 décembre au 6 janvier 2019 Affichage 5 décembre</small>												

Planifications nationale et cantonale

Campagnes d'affichage

Prévention routière :



*Conduire comme ça ?
Dégivrez !*



*Par tous les temps,
prudence au volant.*



Sécurité moto – Formation



*Sièges enfants
véhicules*



Pas flashé / Pas fâché



Sécurité piétons – Merci



Médicaments au volant



Sécurité sur les chantiers



*Sans casque, attention
les dégâts*



Rentrée scolaire



Parents taxis



*Made Visible –
Sois visible en permanence*



Inattention au volant



Boire ou conduire

Visibilité sur le réseau routier

Les éléments statistiques, conjugués avec de multiples interventions médiatiques, attestent d'une augmentation permanente du volume de trafic sur le réseau routier. Le positionnement territorial de l'organisation comporte une autoroute avec deux bretelles autoroutières et d'importantes routes cantonales ou communales collectrices.

Les Municipalités et le Commandant de police sont régulièrement interpellés quant à la dangerosité sur certains secteurs. La mise en place d'actions multiples permettant une amélioration sécuritaire est régulièrement demandée par des citoyens riverains, piétons ou utilisateurs du domaine public.

Dans ce contexte et en partenariat avec de multiples organisations nationales ou cantonales, de nombreuses actions de prévention et parfois aussi des interventions répressives sont conduites.



Campagne de prévention « Par tous les temps Prudence au volant »



Banderole et affiche de prévention visibles sur nos territoires

L'organisation met en place, en propre autonomie, de nombreuses actions en lien avec des événements exclusivement régionaux. Durant cet exercice, les campagnes ci-après ont été conduites par ses policières et policiers :

- « Handy » Utilisation d'un téléphone portable au volant ;
- « Trabant » Vols dans les véhicules en stationnement ;
- « Borseggio » Prévention des vols aux abords et dans les établissements publics, commerces, shops, stations-service, etc. ;
- « Cyclo » Cycles abandonnés sur la voie publique ;
- « Gioventu » Rassemblement de jeunes (incivilités – musique – alcool) ;
- « Magliétta » Matériel deux-roues ;
- « Rentrée scolaire » Comportement conducteurs (vitesse – stationnement) à proximité des écoles ;
- « Zima » Équipement des véhicules en hiver et comportement des conducteurs ;
- « Furto » Vols en période nocturne ;
- État des véhicules Éclairage – pneumatiques – vitres dégagées ;
- Piétons Traversée hors passages pour piétons – priorité pas accordée par les conducteurs ;
- Véhicules tampons Stationnements sauvages – dépôt sur la voie publique – sans plaques - volés

Quelques flyers distribués lors des différentes campagnes de prévention



Commune de _____



Association Police Lavaux
Route de Lavaux 216
1095 Lutry
Tel. Centrale : 021/791.11.21
Internet : www.apol.ch
Mail : contact@apol.ch



Avertissement

Madame, Monsieur,

Selon nos observations, votre cycle ne semble pas être utilisé depuis une longue période. Il se trouve actuellement stationné sur le domaine public qui ne peut pas servir aux particuliers pour l'entreposage de véhicules.

Nous vous invitons à retirer ce cycle de cet endroit jusqu'au

Passé cette échéance il sera évacué de son lieu de stationnement actuel.

Vous disposerez alors d'un délai impératif de **trois mois** pour le récupérer.

En vous remerciant de votre collaboration.

_____ , le _____ Association Police Lavaux

Actions spécifiques sur le site de manifestations d'importance

Notre région et nos communes présentent une attractivité avérée pour l'organisation de manifestations. Pour l'exercice 2018, **2081** autorisations de manifestations ont été délivrées en collaboration avec les administrations partenaires. Toutes ne nécessitent pas des mesures d'accompagnement particulières.

Le Commandant de police, soucieux du maintien constant du lien de proximité avec la population, demande à ses collaborateurs d'assurer une présence visible sur les sites des manifestations les plus importantes. La présence de ceux-ci permet de promouvoir l'organisation, de répondre à des sollicitations diverses, de remettre certains supports de prévention, etc..

Pour cet exercice, nos collaboratrices et collaborateurs ont participé activement aux manifestations ci-après :

Lutry : Passation de Commandement SDIS Ouest Lavaux, Urbantrail des Singes, Graines de foot, Brocante, Fête internationale du sauvetage, Fête nationale, Fête des Vendanges, Lausanne-Marathon.



Fête des Vendanges



Bourg-en-Lavaux : Concours théâtral de la FVJC « Ciel dégagé, Théâtre étoilé », Lavaux UP, Cully Jazz Festival, Epesses Nouveau en fête, Brocante, 3^{ème} étape du Tour du Pays de Vaud, Fête nationale, Lausanne-Marathon.



Tour du Pays de Vaud



Cully Jazz Festival

Chexbres : 3^{ème} étape du Tour du Pays de Vaud.

St-Saphorin : Lavaux UP, 3^{ème} étape du Tour du Pays de Vaud, Lausanne-Marathon.

Puidoux : Lavaux UP, Swiss Police Throwdown, Giron des chorales, 3^{ème} étape du Tour du Pays de Vaud, Graines de foot, Fête nationale, Festival Bout d'Brousse, Championnat vaudois d'athlétisme, Lausanne-Marathon.

Rivaz : Lavaux UP, 3^{ème} étape du Tour du Pays de Vaud, Fête nationale, Lausanne-Marathon.



Lausanne-Marathon



Lavaux UP

Actions spécifiques sur le domaine public

En 2018, les policières et policiers ont déployé **748** actions de contact avec la population sur des sites différenciés : plages, piscine, marchés hebdomadaires, centres commerciaux, stations-service, gares, commerces, routes, abords d'écoles, etc..



*Ville de Lutry
Exposition des services de secours en faveur des citoyens*

Formation et prévention liées au milieu scolaire

L'organisation fait partie intégrante du dispositif sécuritaire national. En conformité avec la législation, elle doit garantir un certain nombre de prestations et disposer des compétences en lien avec les exigences fixées.

Le corps de police dispose d'un spécialiste qui dispense des formations spécifiques dans les établissements scolaires des communes partenaires.

Ces actions sont subdivisées en trois secteurs distincts :

- la prévention en milieu scolaire ;
- la visibilité policière en connexité des collèges ;
- la prévention des délits et incivilités.

Cours de prévention routière donné dans une classe de 11^{ème} année





*Collège de La Croix
Démonstration de l'utilité de la ceinture de sécurité*



Sécurisation d'une sortie scolaire



Cully - Utilisation du cycle sur la voie publique

Outre ces actions spécifiques, notre collaborateur spécialisé dispense des formations particulières en matière de prévention envers les adolescents quant à l'utilisation des réseaux sociaux et de la problématique de l'identification des utilisateurs.

En 2018, cela a représenté **152** heures.

L'organisation, par l'intermédiaire de ses collaborateurs uniformés, assure aussi un immense travail de prévention en périphérie des établissements scolaires. Le travail consiste à assurer un cheminement sécurisé entre les aires de stationnement affectées aux parents des élèves, aux bus scolaires et les bâtiments où se déroulent les cours. Ces instants privilégiés sont mis à profit pour sensibiliser au quotidien les automobilistes parents n'ayant pas un comportement adapté.

Ce travail a été exécuté durant **370** heures.



Ville de Lutry – Collège du Grand-Pont –
Sécurisation de la traversée piétonnière



Puidoux - Sécurisation des établissements scolaires

Prévention routière décompte des heures par groupement scolaire

	Passage dans les classes
Établissement scolaire de Lutry	59:00
Établissement scolaire Centre Lavaux	88:00
Ecole privée (Mémise)	5:00

TOTAUX **152:00**

Campagne de prévention décompte des heures par commune

	Police-secours	Chargé de prévention Proximité et Partenariat	Totaux
Lutry	3'352:15	737:45	4'090:00
Chexbres	935:00	247:45	1'182:45
Puidoux	1'134:30	343:30	1'478:00
Rivaz	318:45	66:15	385:00
St-Saphorin	274:45	67:45	342:30
Bourg-en-Lavaux	2'661:00	318:45	2'979:45
Cully	924:00	177:45	1'101:45
Epesses	314:45	17:00	331:45
Grandvaux	855:30	87:15	942:45
Rieux	210:15	17:00	227:15
Villette	356:30	19:45	376:15
TOTAUX	8'676:15	1'781:45	10'458:00

Bureau de prévention des accidents

L'organisation, en partenariat avec les administrations communales et leurs services techniques, dispose de multiples supports judicieusement répartis sur les territoires, permettant la sensibilisation des actions de prévention déclinées par cet organisme national spécialisé (BPA).



Prévention des délits et incivilités

La lecture d'éléments statistiques permet de confirmer une baisse sensible des actes délictueux, exception faite de la problématique liée à la cybercriminalité et aux délits informatiques ainsi qu'en milieux très urbanisés à la consommation des produits illicites.

Cette résultante aux plans vaudois et régional découle probablement d'un renforcement des effectifs policiers. D'autre part, la multiplicité des actions conduites, conjuguée avec une réponse personnalisée lorsqu'un citoyen a été victime d'un délit particulier (cambriolage notamment), permet d'atteindre une partie des objectifs fixés.

L'ensemble de ces missions correspond à **10'458 heures** durant cet exercice.

Prévention des délits :



Vols dans les lieux publics

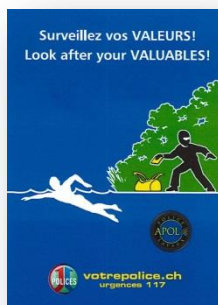

Surveillez vos valeurs

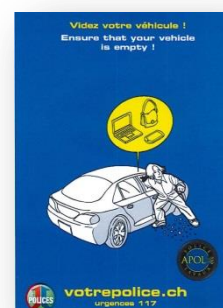

Videz votre véhicule



Vol dans les établissements publics



Surveillez vos valeurs



Cambrioleurs du crépuscule

La sécurité de votre habitation et/ou commerce

Date		Heure		Lieu :	
Nom :		Prénom :		Le policier :	
<input checked="" type="radio"/> Maison		<input type="radio"/> Appartement (rez ou étage)		<input type="radio"/> Commerce	
<input type="radio"/> Entreprise					
Oui	Non	ENVIRONNEMENT EXTERIEUR			
<input type="checkbox"/>	<input type="checkbox"/>	Haies & palissades	Hauteur conseillée 1.50 m		
<input type="checkbox"/>	<input type="checkbox"/>	Eclairage extérieur	Détecteur de mouvement avec projecteur (enclenchement sur interrupteur)		
<input type="checkbox"/>	<input type="checkbox"/>	Garage, couvert & abri de jardin	Véhicule verrouillé (clé dissimulée). Outils non accessibles !		
<input type="checkbox"/>	<input type="checkbox"/>	Simulation de présence & minuterie			
<input type="checkbox"/>	<input type="checkbox"/>	Eclairage intérieur & minuterie	Lampes sur minuterie en alternance dans différentes pièces (dès 16h00 entre octobre et février)		
<input type="checkbox"/>	<input type="checkbox"/>	Valeurs visibles & pièces d'identité	Ce qui ne se voit pas ne se vole pas (minimum de valeur au domicile)		
<input type="checkbox"/>	<input type="checkbox"/>	Relation bon voisinage	Domicile sous surveillance en cas d'absence, personnes de confiance (double clé)		
ACCESSIBILITE DE VOTRE LOGEMENT					
<input type="checkbox"/>	<input type="checkbox"/>	Porte d'entrée (à verrouiller)	Garniture de sécurité & rosace & cylindre & pêne = 2 cm		
<input type="checkbox"/>	<input type="checkbox"/>	Entrebâilleur & judas & visionneuse			
<input type="checkbox"/>	<input type="checkbox"/>	Verrou supplémentaire & barre de sécurité			
<input type="checkbox"/>	<input type="checkbox"/>	Volets & stores	(Grillages de fenêtres = attention si incendie)		
<input type="checkbox"/>	<input type="checkbox"/>	Vitrage anti-effraction & film de sécurité	Retardement d'effraction		
<input type="checkbox"/>	<input type="checkbox"/>	Poignées fenêtres & portes-fenêtres	Poignées avec cylindre à clé & système de gâches et crémone de sécurité		
<input type="checkbox"/>	<input type="checkbox"/>	Saut-de-Loup / soupirail			
PROTECTION DE VOS VALEURS					
<input type="checkbox"/>	<input type="checkbox"/>	inventaire & photos	Objets de valeur, bijoux, tableaux, sculptures, etc...		
<input type="checkbox"/>	<input type="checkbox"/>	Coffre-fort	8 points d'ancrage ou muré		
<input type="checkbox"/>	<input type="checkbox"/>	Armes	Conservées dans un endroit sécurisé (munitions et culasse séparées)		
<input type="checkbox"/>	<input type="checkbox"/>	Système d'alarme	L'alarme n'empêche pas l'intrusion. Elle doit être considérée comme une installation de sécurité complémentaire aux mesures techniques (mécaniques) et organisationnelles (comportement)		
<input type="checkbox"/>	<input type="checkbox"/>	Générateur de fumée			
		<input type="radio"/> Oui <input type="radio"/> Non <input type="radio"/> Intéressé <input type="radio"/> Commune non membre			

Ces mesures peuvent être appliquées par tout un chacun. Elles sont simples et forment la première étape d'un plan de sécurisation. Elles ne constituent cependant aucune garantie contre les cambriolages, pour lesquels la police décline le cas échéant toute responsabilité. La présente démarche a ainsi uniquement valeur de conseil.

Imprimer

Formulaire à disposition des habitants et commerçants

En 2018, **173** habitants ont demandé les conseils de nos spécialistes pour une meilleure protection de leur patrimoine et biens personnels.



Lutry - Salle du Collège du Grand-Pont - Prévention patrimoine et biens personnels

Activités de police

L'activité de police est développée dans les éléments statistiques du présent rapport.

Unités d'intervention

Pour assurer l'ensemble des mandats confiés et garantir une sécurité publique efficace 24/24, 365 jours/an, il est indispensable d'avoir à disposition des collaboratrices et collaborateurs parfaitement formés. Ceux-ci sont intégrés dans quatre unités en tournus et une unité « Partenariat et proximité ».

L'APOL a été accréditée et colloquée en catégorie 4+.

Conformément aux bases légales et aux différents protocoles d'accord, les policières et policiers collaborent, avec d'autres autorités sécuritaires nationales ou cantonales, à différents mandats, missions, supports ou assistances.

La mission première consiste bien évidemment à assurer la sécurité des personnes et des biens. Outre ce mandat extrêmement important, les collaboratrices et collaborateurs procèdent notamment aux activités succinctement désignées ci-dessous :

- constats d'accidents sans blessés,
- constats d'accidents avec blessés,



Recherche d'un résident en fugue d'un EMS

- auditions selon schémas définis,
- plaintes pénales :
 - vols avec effraction,
 - tentatives de vol avec effraction,
 - etc.
- infractions à la *Lstups*,
- infractions pénales au niveau de la LCR :
 - ivresses au volant,
 - conduites sous stupéfiants,
 - conduites sans permis,
 - défauts *RC*,
 - contrôles répressifs radar,



Exercice d'évacuation du collège des Pâles à Lutry

- violences conjugales,
- vols d'usage,
- notifications judiciaires ou administratives,
- exécution des mandats d'amener ou arrêts,
- enquêtes administratives,
- rapports de naturalisation.

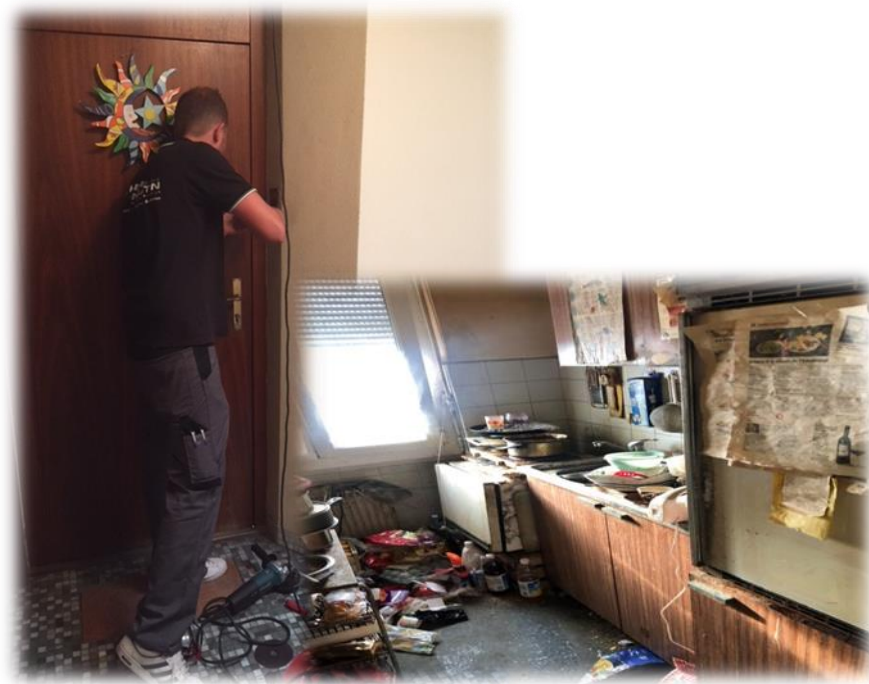

Citoyen ne donnant plus de ses nouvelles depuis plusieurs semaines

Au quotidien, deux patrouilles sont en permanence à disposition, l'une sur le secteur Lutry – Bourg-en-Lavaux et la seconde sur les communes du secteur Est.

En application de la Loi sur l'organisation policière vaudoise, le personnel uniformé de l'Association est appelé à être intégré dans des dispositifs sécuritaires national ou cantonal. Durant le dernier trimestre 2018, l'État-major a dû anticiper nombre de mesures consistant à limiter les vacances des policières et policiers durant l'été 2019 en raison de très importantes manifestations sur le sol vaudois (cent ans des Jeunesses campagnardes, Fête des vigneron, Bilderberg, Paléo Festival, Montreux Jazz Festival, etc.)

Unité de proximité

Les autorités communales, en partenariat avec le Commandant, souhaitent que les populations des localités desservies aient un contact privilégié avec les forces de l'ordre. Pour concourir à cet objectif, les territoires sont subdivisés en zones d'activité et, dans celles-ci, un policier référent est attribué en permanence à des missions spécifiques en lien avec les problématiques particulières rencontrées.



Bureau de Riex desservi principalement par le Sergent Rossé

Cette méthodologie permet de renforcer le lien de confiance police – population sachant que le collaborateur est affecté en permanence dans ces localités.

Ces personnels disposent de formations spécifiques en matière d'écoute, de conseils et ils tissent un lien permanent avec les administrations communales en appliquant la devise de l'organisation « **Protéger & Servir** ».



Chexbres – Centre commercial

Décomptes des heures effectuées sur les communes en 2018



		Lutry	Bourg-en-Lavaux					Total B-E-L	Chexbres	Puidoux	Rivaz	St-Saphorin	Totaux	Total par mois	
			Cully	Grandvaux	Villette	Epresses	Riex								
Janvier	Unités	2020:00	214:30	196:00	110:45	88:45	80:15	690:15	262:15	363:00	110:30	106:45	3552:45		
	Prox. / Prév.	300:30	24:15	20:15	10:00	3:00	84:45	142:15	139:15	111:15	10:00	7:15	710:30		
	ASP	106:45	37:00	8:15	8:00	10:45	10:30	74:30	16:30	2:00	1:15	1:30	202:30	4465:45	
Février	Unités	2012:00	131:30	142:30	50:45	34:30	21:45	381:00	185:45	272:15	44:00	40:15	2935:15		
	Prox. / Prév.	266:15	15:45	18:15	9:00	2:30	59:45	105:15	112:15	96:15	19:00	7:00	606:00		
	ASP	179:30	38:30	7:15	7:30	8:00	7:30	68:45	17:15	4:00	0:30	0:00	270:00	3811:15	
Mars	Unités	1945:00	247:00	228:15	127:30	112:30	112:00	827:15	269:00	368:15	120:30	143:30	3673:30		
	Prox. / Prév.	410:15	34:45	21:00	3:45	8:30	70:45	138:45	170:30	165:30	21:15	12:15	918:30		
	ASP	214:15	37:00	1:45	4:00	1:45	2:30	47:00	21:00	11:15	7:30	5:00	306:00	4898:00	
Avril	Unités	2057:00	352:00	126:15	42:45	37:00	36:30	594:30	150:45	201:15	62:45	76:45	3143:00		
	Prox. / Prév.	367:00	198:30	16:45	5:15	5:15	54:30	280:15	183:30	115:15	8:00	10:30	964:30		
	ASP	142:00	92:15	0:00	0:00	0:30	0:15	93:00	18:00	16:30	2:00	3:00	274:30	4382:00	
Mai	Unités	1768:45	218:45	149:15	109:15	81:45	65:45	624:45	198:00	322:45	91:15	106:30	3112:00		
	Prox. / Prév.	383:00	80:15	28:45	6:45	25:45	59:15	200:45	274:45	205:15	27:15	36:45	1127:45		
	ASP	188:30	61:45	11:30	9:45	32:30	10:45	126:15	29:30	14:45	4:00	8:45	371:45	4611:30	
Juin	Unités	1891:30	198:30	144:00	111:30	98:00	83:15	635:15	189:00	149:45	97:30	102:15	3065:15		
	Prox. / Prév.	393:45	55:30	28:30	9:45	7:45	56:15	157:45	259:45	170:45	28:45	21:15	1032:00		
	ASP	187:30	41:15	15:00	10:00	13:30	14:15	94:00	34:45	3:00	11:15	2:30	333:00	4430:15	
Juillet	Unités	1957:00	139:15	103:45	34:30	46:45	18:30	342:45	143:00	248:45	59:00	38:45	2789:15		
	Prox. / Prév.	392:45	35:45	21:00	12:15	12:45	29:15	111:00	201:00	118:15	17:45	11:45	852:30		
	ASP	282:45	36:00	7:45	9:00	10:00	9:15	72:00	39:45	15:00	11:45	10:15	431:30	4073:15	
Août	Unités	1974:00	173:00	98:15	47:15	70:30	30:00	419:00	144:15	255:45	49:00	53:30	2895:30		
	Prox. / Prév.	387:00	139:00	30:00	5:45	14:15	37:45	226:45	243:15	134:30	41:15	14:45	1047:30		
	ASP	270:00	42:00	10:15	10:15	13:45	9:00	85:15	36:00	14:15	9:45	9:00	424:15	4367:15	
Septembre	Unités	2058:45	117:15	99:45	46:00	54:45	24:30	342:15	122:30	220:30	37:45	55:15	2837:00		
	Prox. / Prév.	290:00	50:30	60:15	30:45	29:15	53:00	223:45	151:00	102:15	93:15	21:30	881:45		
	ASP	383:15	33:45	11:30	15:30	11:30	11:00	83:15	51:45	24:30	17:30	15:00	575:15	4294:00	
Octobre	Unités	1909:45	199:45	181:30	119:15	94:30	80:30	675:30	208:45	319:45	98:15	138:30	3350:30		
	Prox. / Prév.	239:15	72:15	33:45	13:30	13:45	32:45	166:00	257:30	90:30	51:30	54:45	859:30		
	ASP	299:30	29:30	12:45	11:00	11:45	11:30	76:30	51:30	14:30	21:30	17:15	480:45	4690:45	
Novembre	Unités	1982:30	181:30	168:15	108:00	92:30	77:45	628:00	217:00	365:00	99:00	110:30	3402:00		
	Prox. / Prév.	187:45	47:00	35:00	12:00	14:15	29:30	137:45	260:15	77:00	37:45	22:00	722:30		
	ASP	229:15	50:30	11:15	11:45	11:30	12:30	97:30	33:30	21:15	14:15	13:45	409:30	4534:00	
Décembre	Unités	2247:15	183:15	180:30	67:00	47:00	29:45	507:30	143:45	241:00	45:45	67:45	3253:00		
	Prox. / Prév.	170:00	30:00	17:45	12:30	21:00	19:15	100:30	225:45	60:00	38:45	9:15	604:15		
	ASP	158:45	29:30	9:45	9:15	10:15	10:00	68:45	26:00	19:45	1:30	0:00	274:45	4132:00	
TOTALUX	Unités	23823:30	2356:15	1818:15	974:30	858:30	660:30		2234:00	3328:00	915:15	1040:15	38009:00		
	Prox. / Prév.	3787:30	783:30	331:15	131:15	158:00	586:45		2478:45	1446:45	394:30	229:00	10327:15		
	ASP	2642:00	529:00	107:00	106:00	135:45	109:00		375:30	160:45	102:45	86:00	4353:45		
		30253:00	3668:45	2256:30	1211:45	1152:15	1356:15		5088:15	4935:30	1412:30	1355:15			
		TOTALUX						Unités	6668:00	TOTALUX				38009:00	
								Prox. / Prév.	1990:45					10327:15	
								ASP	986:45					4353:45	
								Total B-E-L	9645:30	Total ensemble des communes				52690:00	

Décomptes des heures d'interventions en 2018 "codes 4-5-6-7"



		Lutry	Bourg-en-Lavaux					Total B-E-L	Chexbres	Puidoux	Rivaz	St-Saphorin	Totaux	Total par mois
		Cully	Grandvaux	Villette	Epesses	Riex								
Janvier	Unités	193:00	28:15	9:30	14:45	3:00	0:00	55:30	13:30	98:15	6:00	3:45	370:00	425:15
	Prox. / Prév.	33:30	6:15	1:00	0:30	0:00	0:00	7:45	2:45	2:15	6:30	0:30	53:15	
	ASP	0:00	2:00	0:00	0:00	0:00	0:00	2:00	0:00	0:00	0:00	0:00	2:00	
Février	Unités	161:30	13:45	17:45	13:00	2:45	1:30	48:45	17:30	88:15	2:15	8:00	326:15	413:15
	Prox. / Prév.	38:30	0:00	5:45	2:45	0:00	0:00	8:30	2:45	17:15	5:45	0:30	73:15	
	ASP	8:00	3:30	0:00	0:00	0:00	0:00	3:30	1:00	1:15	0:00	0:00	13:45	
Mars	Unités	245:00	18:45	17:15	3:30	0:30	1:30	41:30	19:15	84:45	1:00	21:45	413:15	516:15
	Prox. / Prév.	44:15	8:00	0:30	0:00	0:30	0:00	9:00	2:30	16:30	5:15	0:00	77:30	
	ASP	18:15	4:45	0:00	2:30	0:00	0:00	7:15	0:00	0:00	0:00	0:00	25:30	
Avril	Unités	230:30	227:45	28:00	12:15	5:00	7:00	280:00	20:45	63:45	10:30	24:15	629:45	931:45
	Prox. / Prév.	49:45	173:30	3:30	0:00	1:00	0:00	178:00	7:00	21:15	0:00	0:45	256:45	
	ASP	0:45	36:45	0:00	0:00	0:00	0:00	36:45	0:00	7:45	0:00	0:00	45:15	
Mai	Unités	217:00	54:15	15:45	19:00	12:30	1:45	103:15	36:00	129:30	3:15	23:15	512:15	734:15
	Prox. / Prév.	87:30	14:30	0:30	1:30	15:00	0:15	31:45	12:45	35:30	8:45	20:30	196:45	
	ASP	10:15	4:30	0:00	0:00	8:45	0:00	13:15	1:45	0:00	0:00	0:00	25:15	
Juin	Unités	319:30	33:30	19:30	14:30	6:30	2:30	76:30	27:15	70:00	5:00	15:00	513:15	686:15
	Prox. / Prév.	80:30	20:45	6:30	4:00	2:15	1:45	35:15	3:00	15:45	7:30	1:45	143:45	
	ASP	23:15	0:00	0:00	0:00	0:00	0:00	0:00	1:45	0:00	4:15	0:00	29:15	
Juillet	Unités	253:15	24:00	20:15	2:45	9:00	1:30	57:30	37:30	113:45	14:15	9:15	485:30	649:45
	Prox. / Prév.	61:00	3:45	4:15	5:45	4:00	0:00	17:45	9:00	20:00	0:45	0:00	108:30	
	ASP	46:45	0:00	0:00	0:00	0:00	0:00	0:00	0:00	0:00	9:00	0:00	55:45	
Août	Unités	278:00	57:00	13:15	8:45	25:15	6:15	110:30	23:15	119:15	8:30	13:00	552:30	714:30
	Prox. / Prév.	59:15	23:15	1:00	1:45	7:15	5:15	38:30	3:30	15:15	21:30	0:00	138:00	
	ASP	16:00	8:00	0:00	0:00	0:00	0:00	8:00	0:00	0:00	0:00	0:00	24:00	
Septembre	Unités	367:15	17:30	26:30	7:30	8:45	0:00	60:15	30:45	70:45	4:30	19:30	553:00	846:45
	Prox. / Prév.	81:45	3:00	10:15	0:00	0:00	0:00	13:15	9:45	35:00	57:30	9:15	206:30	
	ASP	82:00	3:00	0:00	2:15	0:00	0:00	5:15	0:00	0:00	0:00	0:00	87:15	
Octobre	Unités	228:30	34:00	28:30	18:00	8:00	9:00	97:30	20:45	91:15	9:30	40:15	487:45	643:45
	Prox. / Prév.	39:45	16:45	0:45	0:00	0:00	0:00	17:30	8:30	21:00	36:45	3:00	126:30	
	ASP	29:30	0:00	0:00	0:00	0:00	0:00	0:00	0:00	0:00	0:00	0:00	29:30	
Novembre	Unités	280:15	26:15	25:00	16:00	5:30	1:00	73:45	42:00	130:15	13:45	24:15	564:15	690:00
	Prox. / Prév.	55:45	1:45	0:00	0:00	0:00	0:00	1:45	5:15	8:30	24:00	0:45	96:00	
	ASP	12:15	12:30	0:30	0:00	0:00	0:00	13:00	2:00	2:30	0:00	0:00	29:45	
Décembre	Unités	201:45	43:00	41:45	13:45	6:45	0:30	105:45	10:00	69:45	4:45	16:30	408:30	489:00
	Prox. / Prév.	40:00	3:15	1:15	0:00	0:00	0:00	4:30	4:00	1:45	14:00	0:45	65:00	
	ASP	7:30	1:45	3:45	0:00	0:00	0:00	5:30	1:30	1:00	0:00	0:00	15:30	
TOTAUX	Unités	2975:30	578:00	263:00	143:45	93:30	32:30		298:30	1129:30	83:15	218:45	5816:15	7740:45
	Prox. / Prév.	671:30	274:45	35:15	16:15	30:00	7:15		70:45	210:00	188:15	37:45	1541:45	
	ASP	254:30	76:45	4:15	4:45	8:45	0:00		8:00	12:30	13:15	0:00	382:45	
		3901:30	929:30	302:30	164:45	132:15	39:45		377:15	1352:00	284:45	256:30		
	TOTAUX							Unités	1110:45				5816:15	
								Prox. / Prév.	363:30				1541:45	
								ASP	94:30				382:45	
								Total B-E-L	1568:45					
										TOTAUX				
										Total ensemble des communes				7740:45

Police administrative

La police administrative est subdivisée en plusieurs secteurs spécifiques :

- ♦ les services généraux,
- ♦ le service juridique et les commissions de police,
- ♦ l'intendance,
- ♦ la police du commerce,
- ♦ la chancellerie,
- ♦ l'office du stationnement,
- ♦ le bureau du radar,
- ♦ les réceptions,
- ♦ les assistants de sécurité publique.



Police du commerce

Police du commerce

L'organisation exécute de nombreux mandats dits du 5^{ème} processus au profit des communes partenaires. Ces tâches découlent d'une relation étroite entre les services étatiques et les Municipalités. Elles permettent de très nombreuses synergies et une économie des moyens importante en faveur des communes.

- rédaction de courriers municipaux,
- analyse de dossiers,
- gestion du programme Pocama,
- délivrance d'autorisations pour manifestations (2'081 en 2018),
- délivrance d'autorisations en matière d'usage accru du domaine public,
- délivrance d'autorisations pour ventes spéciales,
- délivrance d'autorisations pour commerces itinérants,
- délivrance d'autorisations pour lotos,
- délivrance d'autorisations pour tombolas,
- gestion administrative des grandes manifestations – Cully Jazz – Fête des Vendanges – Brocantes, Urbantrail, Lavaux Passion, Lavaux UP, Marathon, Parade navale, Bout d'brousse, etc.,
- contrôle des prix,
- délivrance de permis temporaires pour ventes de boissons alcoolisées,
- contrôle dans les établissements publics,
- contrôle dans les magasins,
- contrôle des marchés hebdomadaires,
- contrôle en matière d'hygiène dans les commerces,
- contrôle et gestion des publicités installées sur le domaine public – banderoles, etc.,
- rédaction de rapports administratifs,
- facturation aux partenaires,
- gestion au profit de communes en matière de ports et d'installations portuaires.



Contrôle d'un établissement public

L'attractivité de la région est avérée et, en attestation de ces propos, une hausse permanente du nombre de manifestations est recensée ; **2'081** en 2018 (+ 149).

Les mesures d'accompagnement décidées par les Municipalités en lien avec les organisateurs d'événements particuliers permettent une cohabitation sereine entre habitants, commerçants et visiteurs d'un jour. En effet, chacune des communes rencontre des problèmes avérés en matière de stationnement. Les dispositifs spécifiques mis en place permettent aux citoyens de trouver une solution appropriée à la problématique qu'ils rencontrent.

La mise en œuvre de grandes manifestations permet aussi à l'organisateur de disposer de policiers spécifiquement formés au maintien de l'ordre, aux mouvements de foules, aux mesures de circulation et aux mesures sécuritaires. Les éléments en notre possession démontrent que, fort heureusement, aucun incident sérieux n'a été recensé durant l'exercice 2018.

Il est toutefois à relever qu'une évolution sensible de la tolérance des riverains est détectée quant aux nuisances provoquées par l'environnement des grandes manifestations ou établissements connaissant une fréquentation importante durant certaines soirées.

Engagement des auxiliaires pour les manifestations

	SCP	Auxiliaires de parcage	PCi	SDIS	Sécurité privée	
Lutry	0:00	0:00	678:00	0:00	0:00	
Chexbres	0:00	0:00	0:00	0:00	0:00	
Puidoux	0:00	0:00	0:00	0:00	0:00	
Rivaz	0:00	0:00	0:00	0:00	0:00	
St-Saphorin	415:10	0:00	0:00	0:00	0:00	
Bourg-en-Lavaux	0:00	275:35	2'452:00	0:00	38:20	
	<i>Cully</i>	0:00	66:20	2452:00	0:00	22:00
	<i>Epesses</i>	0:00	29:30	0:00	0:00	0:00
	<i>Grandvaux</i>	0:00	179:45	0:00	0:00	0:00
	<i>Riex</i>	0:00	0:00	0:00	0:00	0:00
	<i>Villette</i>	0:00	0:00	0:00	0:00	16:20
TOTAUX	415:10	275:35	3'130:00	0:00	38:20	

**Permissions de café - Bulletins d'hôtel -
Manifestations contrôlées - Affichage**

	Permissions de café	Nuitées	Manifestations contrôlées	Affichage
Lutry	14	14'596	907	88
Chexbres	56	20'247	202	0
Puidoux	12	5'821	75	0
Rivaz	**	772	25	0
St-Saphorin	**	0	67	0
Bourg-en-Lavaux	0	32'099	805	0
	<i>Cully</i>	**	30'531	351
	<i>Epesses</i>	**	0	97
	<i>Grandvaux</i>	**	1'568	199
	<i>Riex</i>	**	0	68
	<i>Villette</i>	**	0	90
TOTAUX	82	73'535	2'081	88

Autorisations pour manifestations

	Permis temporaires	Tombolas	Lotos
Lutry	68	8	4
Chexbres	**	**	**
Puidoux	**	**	**
Rivaz	**	**	**
St-Saphorin	**	**	**
Bourg-en-Lavaux	53	0	0
	<i>Cully</i>	29	**
	<i>Epesses</i>	3	**
	<i>Grandvaux</i>	7	**
	<i>Riex</i>	1	**
	<i>Villette</i>	13	**
TOTAUX	121	8	4

** traités par les Greffes communaux

Office du stationnement

Le personnel de l'Office du stationnement est subdivisé en trois secteurs d'activités distincts.

Radars

Les limitations de vitesse autorisées sur les routes vaudoises sont de compétence exclusive des autorités cantonales. Le contrôle du respect du cadre légal est conféré aux forces de l'ordre.

Les actions dans ce domaine spécifique sont scindées judicieusement entre des actions de prévention et de répression.

Actions préventives

L'utilisateur circulant sur les routes des territorialités dispose régulièrement d'affiches de prévention et autres supports électroniques le sensibilisant à la vitesse qu'il pratique. A cet effet, la plupart des communes partenaires ont investi pour des afficheurs de vitesse sur des secteurs sensibles ; chemins de l'école, densification de la zone bâtie, zones accidentogènes, secteurs générant des pétitions des riverains, etc..



Afficheurs de vitesse



Affiche de prévention

Actions répressives

Sitôt la mise en œuvre de l'Association, celle-ci a été amenée à conduire des contrôles de vitesse à caractère répressif. A l'époque, ces premières actions ont fait l'objet de moult discussions à caractère émotionnel et à l'analyse virulente de conducteurs peu respectueux des vitesses autorisées en dehors de leurs zones d'habitations ou de leurs intérêts particuliers.

La conduite de ces actions sporadiques mais régulières aurait pu laisser supposer une pacification des secteurs à assainir ; il n'en est rien. En effet, les collaboratrices et collaborateurs qui travaillent en étroite collaboration avec les autorités constatent que le volume de conducteurs en infraction est en hausse.



Lutry - Instruction à l'utilisation du radar

En début 2018, **1'088** (+352) heures de contrôles répressifs ont été exercés (temps de travail annuel d'un agent : 1'920 heures). Cette légère augmentation découle de requêtes de citoyens qui se sont adressés aux autorités exécutives.

Dans ce mandat spécifique, l'Association est confrontée à une situation antinomique. En effet, la demande est fondamentalement différente quant à un riverain qui veut réduire la vitesse autorisée dans le périmètre de son domicile et qui ne comprend pas qu'il ne peut pas rouler à une allure différenciée dans un environnement hors de son confort personnel.

Il est encore à préciser que les Municipalités, leurs services techniques et la police reçoivent régulièrement des requêtes consistant à réduire la vitesse autorisée sur certains tronçons totalement injustifiés ou celles demandant la création de zones de 30 ou 20 km/h dans de nombreux villages.

Les vitesses les plus élevées ont été relevées sur les routes de :

Localité	Rue	Vitesse autorisée	Vitesse maximale mesurée
▪ Grandvaux	route de Puidoux	50	70
▪ Villette	route des Monts-de-Lavaux	50	72
▪ Cully	route de la Corniche	50	74
▪ La Croix-sur-Lutry	route des Monts-de-Lavaux	50	75
▪ Lutry	route de La Conversion	50	75
▪ Puidoux	route du Vergnolet	50	87
▪ Villette	route de Lausanne	60	82
▪ St-Saphorin	route de Suhen	60	89
▪ Rivaz	RC 780-B-P	60	94
▪ St-Saphorin	RC 780-B-P	60	98
▪ Puidoux	route de Treytorrens	60	101
▪ Lutry	route du Landar	60	102
▪ Puidoux	route des Thioleyres	80	105
▪ St-Saphorin	RC 780-B-P	80	129
▪ Puidoux	RC 780-B-P	80	147

Infractions radar

	Avis d'infraction	Rapports Commission de police	Avis de dénonciation Préfecture	Rapports Préfecture	Avis de dénonciation Ministère Public	Rapports Ministère Public
Lutry	8'264	500	180	179	36	34
Chexbres	751	41	7	7	0	0
Puidoux	8'908	644	135	156	42	48
Rivaz	5'624	211	10	8	3	3
St-Saphorin	3'033	300	24	23	6	4
Bourg-en-Lavaux	1'054	83	10	12	1	2
	<i>Cully</i>	210	20	2	2	0
	<i>Epesses</i>	0	0	0	0	0
	<i>Grandvaux</i>	5	2	0	1	1
	<i>Rieux</i>	0	0	0	0	0
	<i>Villette</i>	839	61	8	9	1
TOTAUX	27'634	1'779	366	385	88	91

Total des infractions relevées en 2018

28'088 infractions

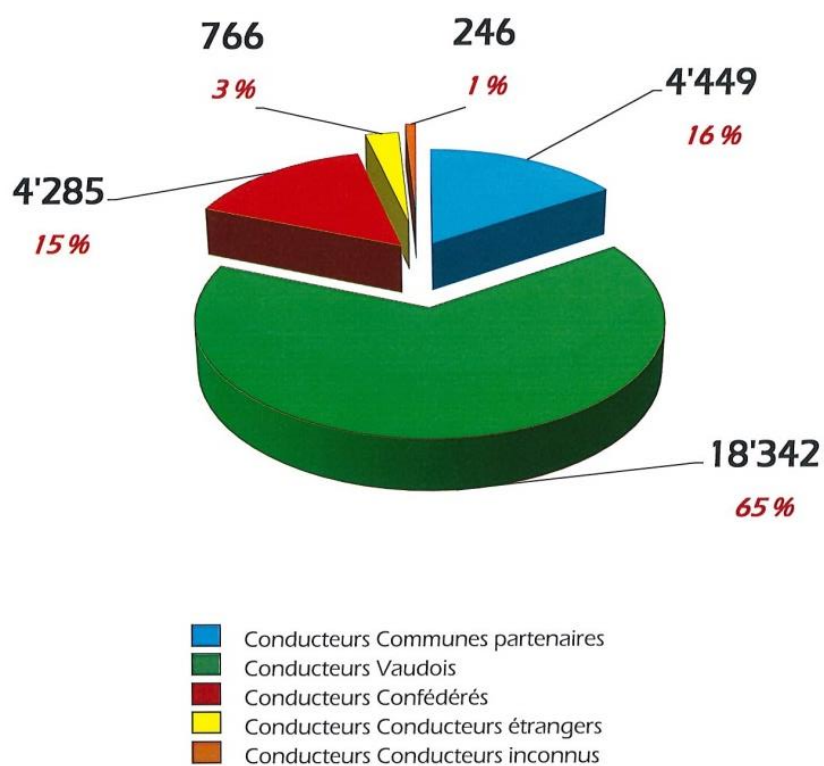

Le Commandant et ses collaborateurs spécialisés assurent de nombreux mandats au profit des autorités communales et de leurs services en matière de gestion du trafic, soit légalisations de nouvelles zones de stationnement ou modifications de celles-ci, officialisations de plans de circulation dans le cadre des chantiers publics ou chantiers privés débordant sur le domaine public.

Informations complémentaires ici :
Voir point VI. sur la carte



STATIONNEMENT

LE RÉGIME

Afin de répondre à l'augmentation de la population et du trafic au sein de la commune, la Municipalité a pris la décision de **CLARIFIER LE RÉGIME DE STATIONNEMENT** dans le Bourg. L'unification du régime de stationnement dans le Bourg va de pair avec les autres aménagements prévus et permettra d'**ÉVITER LA SATURATION DU TRAFIC** dans la commune.

Nous devons agir aujourd'hui pour :

- éviter la saturation des parkings
- réduire le trafic dans le Bourg
- diminuer les nuisances dans le Bourg
- garantir l'accès aux commerces



LES MODIFICATIONS :



- 0-30'**
Gratuit
- 31'-2:00**
CHF 1.20/heure
- 2:00-4:00**
CHF 1.80/heure
- Dès 4:00**
CHF 3.60/heure

Les zones bleues (1h) ont été remplacées par des places courtes durées « 30 minutes » aux endroits suivants :

- à la rue du Rivage
- à la place Marsens
- à la place du Temple

Les zones courte durée « 30 minutes » déjà existantes ont été conservées et leurs conditions unifiées. Les abonnements inter-parkings restent valables dans les zones actuelles.

LES AVANTAGES :

-  UN ACCÈS FACILITÉ AUX COMMERCES
-  30 PREMIÈRES MINUTES GRATUITES
-  MOINS DE NUISANCES DANS LE BOURG
-  DES PLACES DISPONIBLES POUR LES HABITANTS

15

Lutry – Nouveau régime de stationnement

Assistants de sécurité publique

Le métier d'assistants de sécurité publique est une formation reconnue par l'Institut Suisse de police. Ils ne peuvent pas assurer des travaux d'agents de police. Par contre, leur activité est essentielle aux organisations de sécurité publique puisqu'ils exercent de nombreux mandats en matière de gestion du trafic, contrôles du stationnement, procédures administratives, notifications, etc.. Au sein de l'APOL, ils exécutent de nombreuses actions complémentaires, notamment dans le cadre de la gestion des horodateurs, la maintenance technique de ceux-ci, le relevé des monnaies, des travaux de marquage routier, de maintenance de signalisation verticale, accompagnement au quotidien dans le périmètre des établissements scolaires et supervision des auxiliaires de stationnement dans le cadre de manifestations particulières.



Contrôle du stationnement



Mise en place signalisation

Amendes d'ordre délivrées

	Parcage	Circulation	Totaux	Rappels	Rapports	
Lutry	7'758	417	8'175	2'166	401	
Chexbres	1'782	13	1'795	580	139	
Puidoux	904	173	1'077	293	70	
Rivaz	230	6	236	65	8	
St-Saphorin	78	2	80	28	3	
Bourg-en-Lavaux	3'817	91	3'908	1'029	193	
	<i>Cully</i>	2'698	52	2'750	747	145
	<i>Epesses</i>	419	14	433	101	22
	<i>Grandvaux</i>	345	11	356	75	7
	<i>Riex</i>	118	2	120	48	14
<i>Villette</i>	237	12	249	58	5	
TOTAUX	14'569	702	15'271	4'161	814	

**Office du stationnement
Bureau du radar
Commission de police**

Il gère le suivi :

- des contraventions,
- du bureau du radar,
- des défenses publiques,
- des infractions liées aux déchets et aux déchetteries,
- des infractions au Règlement communal dont notamment :
 - identification des conducteurs en infraction,
 - rappels après le délai de 30 jours,
 - remboursements des contraventions payées en sus,
 - correspondance diverse (maintiens et annulations d'amendes – demandes de renseignements),
 - rédaction d'ordonnances pénales,
 - sommations,
 - derniers avertissements,
 - arrangements de paiement,
 - réquisitions de poursuite,
 - mainlevées définitives,
 - conversions des amendes en peines privatives de liberté,
 - convocations à des Commissions de police,
 - rédaction de sentences,
 - transmissions des recours auprès du Tribunal d'arrondissement de l'Est vaudois.



Gestion d'une Commission de police à Puidoux

Sentences municipales

	Dénonciations en commission de police "AO"				Dénonciations en commission de police "RP"			
	Nombre	Montant encaissé	Sommation	Frais	Nombre	Montant encaissé	Sommation	Frais
Lutry	373	13'715.75	154	11'201.60	50	4'700.00	8	1'500.00
Chexbres	120	2'660.00	42	2'691.10	11	1'210.00	2	140.00
Puidoux	66	2'360.00	39	1'960.00	13	2'304.85	6	422.25
Rivaz	5	120.00	1	140.00	2	250.00	0	80.00
St-Saphorin	3	180.00	2	60.00	4	300.00	2	40.00
Bourg-en-Lavaux	159	5'688.00	60	4'372.10	28	4'520.00	8	880.00
Cully	126	4'138.00	48	3'412.10	13	2'730.00	2	520.00
Epesses	18	640.00	6	360.00	9	1'000.00	4	160.00
Grandvaux	6	240.00	3	200.00	5	640.00	2	160.00
Rieux	5	470.00	2	260.00	0	0.00	0	0.00
Villette	4	200.00	1	140.00	1	150.00	0	40.00
TOTAUX	726	24'723.75	298	20'424.80	108	13'284.85	26	3'062.25

Ordonnance pénale

		Radar			
		Nombre	Montant encaissé	Sommaton	Frais
Lutry		395	24'487.15	211	12'893.99
Chexbres		49	2'520.00	18	1'220.00
Puidoux		589	34'015.20	279	17'559.54
Rivaz		177	7'420.00	95	5'099.08
St-Saphorin		229	12'996.95	126	8'006.00
Bourg-en-Lavaux		78	5'847.55	43	3'110.00
	<i>Cully</i>	12	730.00	0	340.00
	<i>Epesses</i>	0	0.00	0	0.00
	<i>Grandvaux</i>	2	660.00	3	120.00
	<i>Riex</i>	0	0.00	0	0.00
	<i>Villette</i>	64	4'457.55	40	2'650.00
TOTAUX		1'517	87'286.85	772	47'888.61

Défenses publiques

		Dénonciations provenant de privés			
		Nombre	Montant encaissé	Sommaton	Frais
Lutry		269	25'865.00	42	9'454.07
Chexbres		26	2'940.00	5	1'070.00
Puidoux		35	3'380.00	17	1'210.00
Rivaz		107	11'170.00	15	3'911.00
St-Saphorin		0	0.00	0	0.00
Bourg-en-Lavaux		18	2'470.00	2	580.00
	<i>Cully</i>	4	650.00	1	220.00
	<i>Epesses</i>	9	1'040.00	0	360.00
	<i>Grandvaux</i>	5	780.00	1	
	<i>Riex</i>	0	0.00	0	0.00
	<i>Villette</i>	0	0.00	0	0.00
TOTAUX		455	45'825.00	81	16'225.07

Suivi des ordonnances pénales

	Conversions en heures d'intérêt général	Recours traités en commission de police	Demande de solvabilité	Poursuites	Transmissions des dossiers à l'Office d'exécution des peines	Transmissions des dossiers au Ministère public central
Lutry	0	38	65	34	157	0
Chexbres	0	1	4	5	12	1
Puidoux	1	10	44	28	116	0
Rivaz	0	1	9	4	19	0
St-Saphorin	0	3	24	12	32	0
Bourg-en-Lavaux	1	6	11	10	51	0
	<i>Cully</i>	1	3	4	4	14
	<i>Epeses</i>	0	1	1	0	5
	<i>Grandvaux</i>	0	2	3	3	12
	<i>Riex</i>	0	0	0	0	0
	<i>Villette</i>	0	0	3	3	20
TOTAUX	2	59	157	93	387	1



COMMISSION DE POLICE

Office des poursuites du district de Lavaux-Oron
Avenue C.-F. Ramuz 73A
Case postale 47
1009 Pully

N°et. EC/AG/vj vjnet Lutry, le 25 mai 2018

Concerne : affaire 1005414

Nom : Modèle Prénom : Xyz.
Né (e) le : 24.05.1989 à :
Fils (fille) de : et de :
Origine :
État civil : Célibataire
Adresse : Route de
Ville : 1092

Madame, Monsieur,

La Commission de police n'ayant pas été en mesure de procéder à l'encaissement d'une amende infligée à la personne citée ci-dessus, nous devons engager une poursuite contre l'intéressé (e).

Toutefois, vu le peu d'importance du montant dû, nous souhaiterions auparavant connaître la situation du (de la) contrevenant(e).

Poursuites : ne fait pas l'objet de poursuites
 fait l'objet de poursuites pour un montant de Fr.....

En vous remerciant par avance de votre précieuse collaboration, nous vous prions d'agréer, Madame, Monsieur, nos salutations distinguées.

Commission de police
D. Camilleri, Juriste

Association Police Lavaux - 1095 Lutry - Route de Lavaux 216 - Tél. 021 / 791 11 21 - Fax 021 / 791 11 55
www.apol.ch - E-mail : contact@apol.ch

Demande de solvabilité

Correspondance Commission de police

	Commission de police "AO"	Commission de police "RP"	Commission de police "DP"	Commission de police "Radar"
Lutry	501	50	266	547
Chexbres	75	9	37	35
Puidoux	72	34	28	612
Rivaz	6	2	56	156
St-Saphorin	4	8	1	281
Bourg-en-Lavaux	146	29	12	127
<i>Cully</i>	88	12	7	16
<i>Epesses</i>	20	7	4	0
<i>Grandvaux</i>	28	10	1	4
<i>Riex</i>	5	0	0	0
<i>Villette</i>	5	0	0	107
TOTAUX	804	132	400	1'758

Stationnement à prépaiement

Le Commandant de police et ses collaborateurs ont finalisé la légalisation de multiples places de stationnement à temps de parcage limité ou payant. Ainsi, en 2018, toutes les communes partenaires disposent de places de stationnement payantes. Nous y distinguons la taxe horaire avec une multiplicité de possibilités de s'afférer de la somme due (monnaie, jetons, natel, allpark, paiement sans contact, etc.), le macaron de parcage, l'abonnement de parking/inter-parkings, l'autorisation particulière, etc..



Puidoux – parking du Forestay

L'ensemble de ces mesures, propre à chacune des communes, en lien avec l'autonomie de celles-ci, nécessite, pour un contrôle quotidien, des équipements particuliers et une attention soutenue des collaborateurs.

Signalisation et marquage

Le personnel uniformé est en permanence en patrouille sur le domaine public. Outre leurs missions traditionnelles, les collaborateurs procèdent en permanence à un état des lieux de la signalisation verticale et horizontale. Dans le cadre des missions de police administrative, les assistants de sécurité publique et l'ouvrier assurent, en fonction des desiderata des communes, des travaux de maintenance de moyenne importance sur le réseau routier communal.

En 2018, la Ville de Lutry a procédé à une réorganisation de son service mobilité par l'engagement d'une professionnelle, reprenant ainsi de nombreux mandats qui étaient assurés jusqu'alors par le Commandant de police et l'un de ses adjoints. Cette démarche a permis l'augmentation de synergies dans des actions bien spécifiques, notamment en matière de gestion des volumes de trafic. Dans ces perspectives, de nombreuses missions techniques, de mises en place ou de maintenance, restent confiées à la Direction de police.

Ce partenariat est particulièrement profitable aux communes partenaires puisqu'il permet une réactivité avérée dans des situations particulières (travaux urgents sur chaussées, chantiers non planifiés, balisage et pose de signalisation lors de manifestations). Il est encore à relever que, sous l'autorité du Commandant de police, l'Association procède à la légalisation de l'entier de la signalisation active sur le réseau routier de la territorialité desservie.



Pose de signalisation – Collaboration avec une entreprise spécialisée

Événements particuliers et prestations à tiers

Formations spécifiques

L'Association Police Lavaux qui a pour ferme volonté d'être un service de proximité collabore avec de nombreux organismes ou organisations. Elle développe au quotidien ses savoirs-faire et met à disposition ses collaborateurs spécialisés et certifiés pour différentes formations en lien avec les activités quotidiennes.

L'organisation dispose de plusieurs policiers ou directeurs de cours sur le site de l'Académie de police, au sein du team de formation continue des Polices cantonales vaudoises ainsi qu'à l'Institut Suisse de police.

En 2018, cela a représenté **348 heures** (Académie comprise).



Formation donnée à la PCi pour la gestion de la circulation lors de manifestations

Rencontres internes Définition des objectifs

A l'identique de toute entreprise, il est porté une attention particulière à la formation continue des collaboratrices et collaborateurs. Dans leur activité, les policiers sont au contact permanent du citoyen et doivent, à cet effet, être parfaitement formés en fonction de l'évolution des problèmes que rencontre la société.

Pour concourir à cet objectif, de multiples séminaires de travail, motivation, informations, communication, préparation à la désescalade verbale, etc. sont mis en œuvre.



Définition des objectifs

Rapport de police 2017

Le traditionnel rapport de police s'est déroulé le 17 avril 2018 à la salle du Forestay à Puidoux.

Cette manifestation, suivie par les représentants des autorités cantonales, la députation, les conseils communaux et les municipalités de la région, permet de relater l'activité de l'organisation aux nombreux invités communaux, régionaux, cantonaux et romands.



Entrée du drapeau



Rapport du Commandant



Assermentation d'aspirants



Exposé du brigadier Tüscher



Invités



Concours de tir

Lutry – Chanoz Brocard – le 24 mai 2017

Le Commandant et son État-major organisent, à la demande du Comité de direction, un concours de tir sportif au stand de Chanoz-Brocard. Ce traditionnel événement permet un échange entre autorités, entre les autorités et le personnel, les Chefs de service des organisations partenaires et le Ministère public de l'Est vaudois, etc..



Concours policiers



Concours invités



Remise des prix



Moment de convivialité

Journée JOM

8 novembre 2018

L'APOL participe également aux journées « JOM » – découverte des métiers par les jeunes adolescents.

En date du 8 novembre, treize enfants ont été accueillis et ont pu avoir un aperçu des multiples activités de l'organisation.



Sorties récréatives

Janvier – Fondue Commandant – Personnel administratif



Mars – Week-end de ski à Leysin



Septembre – Sortie à motos



Septembre – Sortie karting



Soirée du personnel

La traditionnelle soirée du personnel s'est déroulée le 7 décembre 2018 à la salle du collège de La Croix, à Lutry. Cette manifestation connaît toujours un franc succès.



**Plans de chantiers
Procédures de légalisation**

Plusieurs collaborateurs spécialisés de l'Association apportent leur support technique dans l'élaboration et la légalisation de plans de chantier, tant sur le domaine public que sur le domaine privé avec débordement sur le domaine public.



Les agents assurent également des missions identiques auprès des services communaux partenaires.

En 2018, **34** plans de signalisation de différents chantiers ont été établis.



Commune de Lutry – route de Savuit – fermeture de route



Aperçu événementiel

- | | | |
|--------------------------------|-------------|--|
| ▪ 1 ^{er} janvier 2018 | Lutry | Interception d'une dame ivre et en possession de produits illicites. Conduite au poste. |
| ▪ 2 janvier 2018 | Puidoux | Accident de circulation avec dégâts matériels dans un parking. Constat établi. |
| ▪ 5 janvier 2018 | Lutry | Contrôle d'un mineur, découverte de produits illicites. Le jeune est conduit au poste. |
| ▪ 6 janvier 2018 | Cully | Accident de circulation frontal entre deux voitures. Une personne blessée est conduite à l'hôpital par une ambulance. Pompiers, dépanneurs et DGMR sur place. |
| ▪ 8 janvier 2018 | Cully | Une habitante rentrant à son domicile a surpris deux hommes sur son palier, lesquels ont pris la fuite à sa vue. Description donnée, recherches effectuées. |
| ▪ 4 février 2018 | Grandvaux | Violences domestiques. Une femme informe être battue par son mari et ses enfants. Audition des intéressés. |
| ▪ 11 février 2018 | Chexbres | Une dame demande assistance car elle a trouvé la porte de sa maison ouverte et n'ose pas y entrer. Patrouille sur place pour contrôle. |
| ▪ 22 février 2018 | Villette | Un habitant signale une voiture suspecte stationnée devant son domicile. Contrôle d'identité du conducteur. |
| ▪ 23 février 2018 | Grandvaux | Demande d'assistance d'une dame dont le colocataire doit déménager. Souhaite une présence policière. |
| ▪ 27 février 2018 | Lutry | Assistance à une dame étant tombée dans son bain. Patrouille sur place. Ambulance demandée. |
| ▪ 2 mars 2018 | St-Saphorin | Accident de circulation. Une voiture s'est mise à glisser pour finir sur le toit. Aucun blessé. Dépanneur demandé. |
| ▪ 3 mars 2018 | Cully | Un habitant informe que son fils a trouvé un sac de sport contenant de la marijuana. Patrouille sur place. |
| ▪ 8 mars 2018 | Lutry | Accident de circulation entre une voiture et une moto. Motocycliste légèrement blessé. Acheminé au CHUV par une ambulance pour contrôle. Constat établi. |
| ▪ 16 mars 2018 | Grandvaux | Tentative de vol par effraction dans une maison de vacances. Cadre de porte endommagé. Constat établi. |
| ▪ 18 mars 2018 | Lutry | Accident de circulation avec dégâts matériels. Un conducteur ivre a embouti un signal lumineux. Aucun blessé. Voirie contactée. |
| ▪ 4 avril 2018 | Chexbres | Accident de circulation – Un motocycliste a chuté, glissé et s'est encastré contre une voiture en stationnement. Blessé, il a été acheminé au CHUV par l'ambulance. |
| ▪ 12 avril 2018 | St-Saphorin | Signalement d'un homme dormant au bord du lac avec plusieurs bouteilles d'alcool à côté de lui. Patrouille sur place. |
| ▪ 17 avril 2018 | Chexbres | Un habitant signale la présence d'un individu suspect se présentant pour effectuer des travaux. Recherches par la patrouille. |
| ▪ 18 avril 2018 | Grandvaux | Collaboration interpolice pour des jeunes lançant des pierres sur l'autoroute depuis un pont. Recherches effectuées. Aucun jeune rencontré. |
| ▪ 22 avril 2018 | Lutry | Accident de circulation avec dégâts matériels. Un automobiliste a pris la fuite après avoir éclaté son carter sur une borne. Pollution hydrocarbure. Pompiers engagés. |

- 3 mai 2018 Lutry Une habitante informe avoir été approchée par une personne domiciliée en Italie pour la vente d'un bateau. Elle pense à une escroquerie.
- 4 mai 2018 Riex Assistance à un camion bloquant la circulation au centre du village.
- 10 mai 2018 Puidoux Interpellation d'un jeune homme en fuite d'un foyer. Il y est ramené par la patrouille.
- 15 mai 2018 Cully Assistance à une dame en chaise roulante ayant été descendue du train et laissée entre les voies. La patrouille la ramène à son domicile.
- 24 mai 2018 Lutry Inquiétude pour une personne ne donnant pas de nouvelles. La patrouille se rend au domicile du monsieur qui s'y trouve en bonne santé.
- 2 juin 2018 Villette Une habitante se plaint de nuisances de fumée provenant de la plage. Patrouille sur place. Faible dégagement de fumée. Avertissement donné.
- 5 juin 2018 Puidoux Demande d'assistance d'une maman dont la fille de 16 ans consomme des produits stupéfiants. Patrouille sur place.
- 10 juin 2018 Lutry Un conducteur signale qu'une conductrice a endommagé des panneaux de chantier et mis en danger plusieurs automobilistes. La conductrice a poursuivi sa route. A été interpellée à son domicile et soumise à un test éthylo qui s'est révélé positif.
- 21 juin 2018 Lutry Le gérant d'un restaurant informe qu'une dame a essayé de l'arnaquer avec un faux billet. Sensibilisation dans les différents hôtels et restaurants.
- 30 juin 2018 St-Saphorin Accident de circulation entre une voiture et une moto. Motard légèrement blessé. Ambulance demandée.
- 1^{er} juillet 2018 Puidoux Mise en cellule de deux personnes en infraction à la loi sur les étrangers.
- 1^{er} juillet 2018 Riex Une habitante se plaint du bruit provenant de chez ses voisins. Il s'agit de personnes discutant avec la fenêtre ouverte. Sont priées de fermer la fenêtre.
- 10 juillet 2018 Cully Un habitant signale qu'un drone tourne au-dessus de chez lui depuis longtemps et que le bruit est fort désagréable. Patrouille sur place.
- 25 juillet 2018 Lutry Une employée d'un tea-room signale que deux dames ont volé des portemonnaies à des clientes ayant laissé leurs sacs sans surveillance. Patrouille sur place.
- 31 juillet 2018 Chexbres Un visiteur fait du scandale dans un EMS en filmant et questionnant les résidents. Patrouille sur place.
- 1^{er} août 2018 Epesses Accident de travail – Un dépanneur signale qu'une des sangles de son camion a cassé lors d'une manœuvre, ce qui a eu pour effet que le véhicule remorqué est tombé 20 mètres plus bas dans les vignes, avec à son bord, côté passager, un autre dépanneur.
- 6 août 2018 Lutry Assistance à une infirmière du service psychiatrique devant se rendre au domicile d'une patiente en pleine déprime qui aurait consommé de l'alcool et des médicaments.
- 9 août 2018 Grandvaux Demande d'assistance d'un homme qui s'inquiète pour sa mère car elle est en relation avec des gitans pour effectuer des travaux chez elle, contre son gré. Patrouille sur place.
- 18 août 2018 Rivaz Une dame informe qu'elle a reçu un message de son ami qui menace de mettre fin à ses jours en absorbant des médicaments. La patrouille se rend au domicile du monsieur.
- 28 août 2018 Lutry Assistance à une personne ayant chuté à son domicile et s'étant blessée à la tête. Ambulance demandée.

- 13 septembre 2018 Lutry Une habitante se plaint d'un groupe de personnes, visiblement alcoolisées, faisant du bruit à la hauteur de la buvette de la plage.
- 17 septembre 2018 Grandvaux Une habitante signale que quatre jeunes jettent des pierres sur les rails.
- 20 septembre 2018 Lutry Un responsable de commerce a mis en fuite trois jeunes qui seraient entrés dans son magasin en soulevant les stores. Recherches effectuées.
- 23 septembre 2018 Chexbres Vols par effraction dans deux appartements. Patrouilles sur place. Constats établis.
- 30 septembre 2018 Lutry Un touriste se rendant chez des amis s'est fait agresser par trois jeunes inconnus qui l'ont roué de coups avant de lui dérober son passeport et de l'argent.
- 6 octobre 2018 Chexbres Une dame âgée signale qu'elle a failli être la victime de deux individus l'ayant abordée au bancomat.
- 11 octobre 2018 Cully Collaboration interpolice pour une visite à domicile à la suite d'un contrôle radar ayant mal tourné.
- 13 octobre 2018 Aran Un habitant indique que des individus ont endommagé sa propriété en faisant des travaux durant la nuit alors qu'il n'avait rien demandé.
- 16 octobre 2018 Lutry Demande d'assistance d'un habitant qui signale que sa voisine a un nouveau chien qui fait mine de vouloir le mordre à chaque fois qu'il se trouve à proximité.
- 18 octobre 2018 Cully Cybercriminalité – Un habitant informe qu'il vient d'avoir une relation sexuelle virtuelle avec une jeune femme de soi-disant 21 ans sur Facebook et qu'on lui demande de payer CHF 12'000.—pour ne pas détruire sa vie.
- 22 octobre 2018 Cully Arrestation d'un homme s'étant enfermé dans un restaurant.
- 3 novembre 2018 Lutry Demande d'assistance d'une mère qui signale que sa fille de 15 ans a quitté le domicile sans autorisation pour rendre à une fête à Lausanne.
- 6 novembre 2018 Chexbres Le patron d'une entreprise s'inquiète de ne plus avoir de nouvelle de l'un de ses employés depuis quelques jours. Recherches effectuées par la patrouille.
- 8 novembre 2018 Puidoux Cambriolage dans un appartement. Les auteurs ont arraché le cylindre de la porte d'entrée. Constat établi et plainte enregistrée.
- 18 novembre 2018 Lutry Lors d'un contrôle de circulation, un automobiliste a été interpellé au volant de son véhicule alors qu'il circulait sous l'emprise de l'alcool.
- 30 novembre 2018 Chexbres Avis qu'un jeune homme a quitté son foyer sans permission. Il a été repéré en train de tenter d'ouvrir des véhicules. Recherches effectuées.
- 4 décembre 2018 Lutry Demande d'assistance d'une mère qui indique que son fils est en train de tout casser dans son appartement. Patrouille sur place.
- 12 décembre 2018 Grandvaux Assistance à une personne âgée totalement désorientée.
- 17 décembre 2018 Lutry Collaboration interpolice pour la recherche d'une petite fille de 7 ans qui n'est pas rentrée à la maison après être sortie de l'école.
- 20 décembre 2018 Puidoux Interpellation de deux jeunes hommes fracturant des voitures.
- 29 décembre 2018 Cully Un informateur indique qu'un homme est couché sur les voies CFF entre Cully et Villette. Recherches par la patrouille.

Statistiques générales

Interventions

	Diverses	Accidents	Avec d'autres services de secours				Interventions personnes			Interpellations de personnes				Tapage			Alcoolémie		Animaux				Délits commis					Evénements survenus					Véhicules et plaques d'immatriculation volés - trouvés						Total		
			Sanitaire	Feu	Inondation	Alarmes sauvetage	Disparues	Retrouvées	Tentatives de suicide	Identifications de personnes	Personnes signalées	Arrestations	Mises en cellule	Etablissements publics	Voie publique	A domicile	Au volant	Sur la voie publique	Litiges	Vagabondages	Disparitions	Morts	Vois simples	Cambrjolages	Tentatives de cambrjolages	Dom. propriété	Vois de fait	Suicides	Affaires de drogue	Travail au noir	Affaires de mœurs	Autos volées	Autos trouvées	Motos volées	Motos trouvées	Cycles volés	Cycles trouvés	Plaques volées		Plaques trouvées	
Lutry	923	151	26	14	7	3	19	15	2	58	2	11	3	9	61	47	28	9	10	51	8	33	87	43	18	37	20	0	5	0	3	1	1	4	3	20	15	3	12	1'762	
Chexbres	114	25	3	2	0	0	3	1	0	13	1	7	0	0	13	5	0	0	3	8	3	3	5	6	0	6	2	1	0	0	0	0	0	0	0	0	2	0	2	1	229
Puidoux	172	40	2	4	0	0	4	3	1	26	3	9	2	1	3	8	6	0	2	23	4	7	15	10	1	9	2	0	2	0	0	0	0	1	0	0	0	0	2	2	364
Rivaz	53	6	1	0	0	0	0	0	0	8	0	2	0	0	1	1	0	0	1	2	0	3	4	2	0	4	1	0	0	0	0	0	0	0	0	0	0	0	0	1	90
St-Saphorin	57	8	0	0	0	0	0	0	0	9	0	2	0	0	1	0	0	0	0	1	0	2	0	1	0	1	1	0	1	0	0	0	0	0	0	0	0	0	0	1	85
Bourg-en-Lavaux	458	58	10	6	1	1	8	6	3	53	4	19	0	3	24	11	5	9	9	26	3	12	28	16	5	31	7	0	5	3	2	1	0	1	0	1	1	2	1	833	
Cully	149	22	4	1	0	1	6	5	0	29	1	9	0	2	18	5	2	9	2	5	0	6	18	5	0	15	2	0	4	2	2	0	0	1	0	0	1	1	1	328	
Epresses	59	9	1	1	0	0	1	0	1	1	0	7	0	0	0	1	1	0	0	1	0	0	2	0	0	6	0	0	0	0	0	0	0	0	0	0	1	0	0	0	93
Grandvaux	165	18	4	3	0	0	1	1	0	12	1	2	0	1	3	2	0	0	2	18	3	4	6	5	4	6	4	0	1	1	0	1	0	0	0	0	0	1	0	269	
Rieux	22	3	0	0	0	0	0	0	2	6	1	1	0	0	2	1	0	0	0	0	0	0	0	2	0	1	0	0	0	0	0	0	0	0	0	0	0	0	0	41	
Villette	63	6	1	1	1	0	0	0	0	5	1	0	0	0	1	2	2	0	4	2	0	2	2	4	1	3	1	0	0	0	0	0	0	0	0	0	0	0	0	102	
TOTAUX	1'777	288	42	26	8	4	34	25	6	167	10	50	5	13	103	72	39	18	25	111	18	60	139	78	24	88	33	1	13	3	5	2	2	5	3	23	16	9	18	3'363	

* Les interventions répertoriées sous « Diverses » ne font pas obligatoirement d'une suite administrative ou policière.

Rapports établis

	Municipalité	Ministère public		Préfecture	Juge de Paix	Police cantonale	Commission de police	Administratif	Office des poursuites	Naturalisations	
		<i>Plaintes</i>	<i>Rapports divers</i>								
	Lutry	28	385	59	83	14	536	33	1'948	93	47
	Chexbres	11	31	9	13	3	40	3	486	9	5
	Puidoux	15	55	30	18	2	103	6	671	32	17
	Rivaz	3	10	1	5	0	12	3	197	2	1
	St-Saphorin	5	6	0	8	0	11	0	171	1	0
		33	97	28	21	4	143	18	1'097	29	17
Bourg-en-Lavaux	<i>Cully</i>	16	46	11	6	1	50	10	484	9	3
	<i>Epesses</i>	3	9	4	8	1	22	0	125	6	0
	<i>Grandvaux</i>	5	22	7	5	0	44	8	296	9	9
	<i>Riex</i>	3	8	1	1	1	7	0	104	3	0
	<i>Villette</i>	6	12	5	1	1	20	0	88	2	5

TOTAUX

95

584

127

162

23

845

63

4'570

166

87

6'722

Correspondance

Divers

	Commandant	CODIR	Police administrative	Office du stationnement	Gestion des amendes d'ordre	Office du stationnement "Radar"	Objets trouvés	Municipalité	OS-OP-NS	Directives internes	PV de décisions du CODIR	PV décisionnels
APOL	925	546	4'409	4'800	0	0	0	0	38	21	7	0
Lutry	623	8	2'123	315	249	404	259	284	37	0		38
Chexbres	28	7	137	15	63	12	5	28	7	0		23
Puidoux	31	11	148	9	36	280	1	21	10	0		21
Rivaz	9	4	35	7	14	70	0	8	5	0		8
St-Saphorin	11	5	111	8	10	89	0	4	39	0		8
Bourgen-Lavaux	59	5	598	111	189	29	2	68	131	0		37
<i>B-E-L</i>	59	5	598	111	189	29	2	68	131	0		37
<i>Cully</i>	0	0	0	0	0	0	0	0	0	0		0
<i>Epresses</i>	0	0	0	0	0	0	0	0	0	0		0
<i>Grandvaux</i>	0	0	0	0	0	0	0	0	0	0		0
<i>Riex</i>	0	0	0	0	0	0	0	0	0	0		0
<i>Villette</i>	0	0	0	0	0	0	0	0	0	0		0
TOTAUX	1'686	586	7'561	5'265	561	884	267	413	267	21	7	135

17'653

Notifications diverses et réception

	Cdts de payer	Objets trouvés	Objets restitués	Appels téléphoniques	Personnes reçues au guichet	
Lutry	559	276	127	23'747	9'932	
Chexbres	133	46	14	0	1'041	
Puidoux	216	10	4	0	117	
Rivaz	15	6	2	0	16	
St-Saphorin	19	3	1	0	25	
Bourg-en-Lavaux		86	89	17	0	124
	<i>Cully</i>	86	89	17	0	124
	<i>Epresses</i>	0	0	0	0	0
	<i>Grandvaux</i>	0	0	0	0	0
	<i>Rieux</i>	0	0	0	0	0
	<i>Villette</i>	0	0	0	0	0
TOTAUX	1'028	430	165	23'747	11'255	

Parkings

		Relevés	Temps effectué
Lutry	Possession	57	28:30
	Place des Fêtes	21	11:30
	La Combe	29	16:00
	Quai Vaudaire	23	13:00
	Les Champs	8	4:00
	Corsy	3	1:30
	Savuit	3	1:30
	La Croix	3	1:30
	Total	147	77:30
Chexbres	28	28:00	
Cully	9	5:30	
Puidoux	1	1:00	
TOTAUX	185	112:00	

Perspectives 2019

Un regard attentif sur notre logo permet d'y voir un bateau au pied du Dézaley. Cela fait maintenant plusieurs années que les capitaines de l'embarcation tiennent le même cap. Ils donnent régulièrement des impulsions au gouvernail qui se traduisent en mouvements lents mais réfléchis.

En 2019, l'équipage a pour ferme volonté de poursuivre sa route sans heurts et de prêter main forte en toutes circonstances ainsi que de servir le citoyen et ses institutions avec humanisme et efficacité.

Merci de votre attention et bonne route.

Le Commandant et Secrétaire de l'Association, rédigeant son dernier rapport, vous remercie de votre attention et souhaite bonne route à tous.



Cérémonie de promotions 2018